

# Paint Horse Austria Zuchtschau 2017

Zuchtrichter: Ing. Walter Werni  
Ing. Christian Mayr  
Zuchthobmann: Franz Vorraber

## Hengststörung

Pferdenname	Besitzer	Geb. J.	Rasse	Geschl.	Vater	Mutter	Typ	Gebäude	Gliedm./Huf	Genavgkorr.	Genavgkorr.	Summe	Ges. Note
1 JP K PAX	GREIL KATHARINA	2009	PH	STALLION	HOT SMOKIN CHEX	GALLO DEL HOLLYWOOD	8,00	7,75	7,75	7,75	7,50	38,75	7,75
2 BIG CHIC GUN	J & F VORRABER	2008	PH	STALLION	THE BIG GUN	FROSTY CHIC N LACE	8,00	7,50	7,00	7,00	7,00	36,50	7,30

## Stutbuchaufnahme

Pferdenname	Besitzer	Geb. J.	Rasse	Geschl.	Vater	Mutter	Typ	Gebäude	Gliedm./Huf	Genavgkorr.	Genavgkorr.	Summe	Ges. Note
1 WILLI GOTTI GOIN ON	SARAH MARIA VORRABER	2014	PH/QH	Stute	WINNIES WILLY	THE RANGE FINDER	8,25	8,00	7,50	8,00	8,75	40,50	8,10
2 AMAZING SWEET SPOT	KLARA SALLEGER	2014	PH	MARE	THE SWEET SPOT	LENAS AMAZING GRACE	8,25	8,00	7,75	8,00	8,25	40,25	8,05
3 ABSOLUT GLOMY ROOSTER	BIRGIT STROMBERGER BIR	2014	PH	MARE	XP ABSOLUT ROOSTER	COLONEL SUN O LENA	8,00	7,75	7,50	8,00	8,75	40,00	8,00
4 SHE WILL ROCK YA	MATTHIAS STROMBERGER	2009	PH	MARE	XP ABSOLUT ROOSTER	SMOKIN PEPP DOLENA	8,25	8,00	7,75	7,75	8,00	39,75	7,95
5 KR DEALASHYA	J & F VORRABER	2015	PH/QH	MARE	GUINATRASHY	A HOLLYWOOD DEAL	8,25	8,00	7,00	7,75	8,75	39,75	7,95
6 INVEST IN VICTORY	MAYR BRIGITTE	2015	PH	MARE	HES ASSETS SENSE	MISS HOT SOCKET	8,00	8,00	7,75	8,00	8,00	39,75	7,95
7 LOVE ME VALENTINE	J & F VORRABER	2013	PH	MARE	XP ABSOLUT ROOSTER	PEPQ RACK A FEE	7,50	8,00	7,50	8,00	8,50	39,50	7,90
8 ROOSTERS SOPHIE	J & F VORRABER	2014	PH/QH	MARE	XP ABSOLUT ROOSTER	LOVELY BAY TO PLAY	8,00	7,50	7,50	7,75	8,50	39,25	7,85
9 ROOSTERS SENSATION	LARCH BERNHARD	2011	PH	MARE	SR ROOSTER	MISS PEP AND BLUE	8,00	7,75	7,75	8,00	7,75	39,25	7,85
10 ROOSTERS LIZZIELINDY	LAURA MARIA ZIEGNER	2015	PH/QH	MARE	XP ABSOLUT ROOSTER	LOVELY BAY TO PLAY	8,50	7,75	7,50	7,50	7,75	39,00	7,80
11 ABSOLUT SMARTSBRRISE	INES VIEGLUT	2015	PH	MARE	XP ABSOLUT ROOSTER	ARCSTRIPRISECOLORSMART	8,00	8,00	7,50	7,50	7,50	38,50	7,70
12 LITTLE LUCKY PEPTA	KIRK LANCE	2008	PH	MARE	MISTER DEPEP	LUCKY PEPTA	7,25	7,50	7,25	7,25	7,00	36,25	7,25

## Paint Horse Austria Zuchtschau 2017

Zuchtrichter: Ing. Walter Werni  
Ing. Christian Mayr  
Zuchthobmann: Franz Vorraber

## Zuchtschau

Pferdenname	Besitzer	Geb. J.	Rasse	Geschl.	Vater	Mutter	Typ	Gebäude	Gliedm./Huf	Genavgkorr.	Genavgkorr.	Summe	Ges. Note
1 BIG CHIC CATRENA	J & F VORRABER	2016	PH	MARE	BIG CHIC GUN	CIELO CATRENA	8,50	8,00	8,25	8,00	8,50	41,25	8,25
2 ROOSTER RACK A FEE	Gabi Stanjgl	2012	PH	MARE	XP ABSOLUT ROOSTER	PEPQ RACK A FEE	8,50	8,00	8,00	8,00	8,25	40,75	8,15
3 E GUN	BUCHBERGER/WOLF	2016	PH	GELDING	BIG CHIC GUN	LENAS AMAZING GRACE	8,50	8,00	8,00	8,00	8,25	40,75	8,15
4 XP ABSOLUT IN TIME	J & F VORRABER	2012	PH	MARE	XP ABSOLUT ROOSTER	COLONEL SUN O LENA	8,50	8,00	8,00	7,75	8,50	40,75	8,15
5 CRIMSON MAISY	KIRK LANCE	2014	QH	MARE	MR CAYENNECODY TWIST	SHOCKS CANDIKISS	8,50	8,00	7,50	8,00	8,50	40,50	8,10
6 LAZY LOPIN ASSED	J & F VORRABER	2017	PH	MARE	WHATA VESTED ASSET	LOVE LAZY MORNINGS	8,25	8,00	7,75	8,00	8,50	40,50	8,10
7 WHATA SMART ASSET	MAYR BRIGITTE	2016	PH	MARE	WHATA VESTED ASSET	JNR SMART JACKY	8,50	8,00	7,75	8,00	8,25	40,50	8,10
8 JACS SPEZIAL SUNSET	Julia Haidacher	2011	QH	MARE	JAC THAT OUT	SMART BUENO SUNSET	8,25	8,00	7,75	7,75	8,50	40,25	8,05
9 AMAZING SUN BY GUN	J & F VORRABER	2017	PH	STALLION	BIG CHIC GUN	LENAS AMAZING GRACE	8,25	8,00	8,00	7,75	8,25	40,25	8,05
10 GUNNERS HOT SHOT	Leonie Pierer	2017	PH	STALLION	BIG CHIC GUN	CIELOS AMAZING TOUCH	8,00	8,00	7,75	8,00	8,00	40,00	8,00
11 DIAMONDS LOVELY KISS	J & F VORRABER	2017	PH	MARE	BIG CHIC GUN	Z SMOKIN DIAMOND	8,00	7,75	8,00	8,00	8,25	40,00	8,00
12 THE BIG JEWEL	J & F VORRABER	2016	PH	MARE	BIG CHIC GUN	Z SMOKIN DIAMOND	8,25	7,75	8,00	8,00	8,00	40,00	8,00
13 JAZZ UP AM IMPULSE	MAYR BRIGITTE	2016	PH	MARE	A SCENIC IMPULSE	BIG STEPS BLACK JAZZ	8,00	7,75	8,00	8,00	8,25	40,00	8,00
14 SPEEDUP MY GUN	J & F VORRABER	2017	PH	Hengst	BIG CHIC GUN	CIELO CATRENA	7,75	8,00	7,75	8,00	8,25	39,75	7,95
15 CLARKES OLENA	KATRIN HALBWACHS	2015	PH	GELDING	JOHNNY COLENA	MY LOVELY HONEYBEE	8,00	7,75	8,00	7,75	8,00	39,50	7,90
16 Unnamed von Curry	J & F VORRABER	2017	PH	Hengst	ORIGINAL COWBOY	A SUDDEN FANTASY	7,75	8,00	7,50	8,00	8,25	39,50	7,90
17 CIELOS OAK	J & F VORRABER	2016	PH/QH	GELDING	XP ABSOLUT ROOSTER	LOVELY BAY TO PLAY	8,00	7,75	8,00	8,00	7,75	39,25	7,85
18 ROOSTER GONNA REIN	GERD ZEILBAUER	2014	PH/QH	GELDING	XP ABSOLUT ROOSTER	Reds Gonna Chinatown	8,00	8,00	7,50	8,00	8,00	39,50	7,90
19 GONNA BE LEGENDARY	ALTENSTRASSER KATJA	2017	PH	STALLION	AM THEULTIMATGIDEON	TNP MAGIC LADY	8,00	8,00	7,50	7,75	8,00	39,25	7,85
20 Unnamed von Diamond	J & F VORRABER	2017	PH	MARE	XP ABSOLUT ROOSTER	LIKE SMOKIN GUN	7,50	8,00	7,50	7,75	8,00	39,00	7,80
21 SUDDEN ZIP OF ASSET	J & F VORRABER	2016	PH	MARE	A SUDDEN VESTED ASSET	A SUDDEN FANTASY	8,00	8,00	7,00	7,75	7,75	38,50	7,70
22 EDITHS LITTLE ROOSTER	BUCHBERGER/WOLF	2010	PH	GELDING	XP ABSOLUT ROOSTER	LENAS AMAZING GRACE	8,00	7,50	7,50	8,00	7,50	38,50	7,70
23 PERCVILLE	KIRK LANCE	2017	PH	STALLION	SMOKING COWBOY	LITTLE LUCKY PEPTA	7,50	7,50	7,00	7,50	7,50	37,00	7,40

**Bewertungsbogen für PHA-Zuchtschauen O Fohlen O Zuchtstute O Deckhengst**

Ort: Linz/Pöstlingberg  
Besitzer: Brigitte Mayr

Datum: 21. Oktober 2017  
Adresse: Pösmayersteig 33, 4040 Linz

Startnr.: **15**

Name: WHATA SMART ASSET  
APHA-Nr.: 1062003

Geschlecht: MARE  
Geb. Datum: 30.3.2016

Farbe: SORREL/TOBIANO  
Chipnummer:

Bewertung					
Typ	Gebäude	Gliedmaßen/ Hufe	Gang- Korrektheit	Gang- Qualität	Gesamt- Note
8,5	8	7,75	8	8,25	8,10

**1. Typ**

- rassetypisch
- geschlechtstypisch
- edel
- viel Ausdruck
- wenig Ausdruck
- 

**2. Rahmen**

- harmonisch
- rechteckig
- quadratisch
- 

**3. Kopf**

- Keilkopf, viel Ausdruck
- Keilkopf
- groß
- kleines Auge
- 

**4. Genick**

- gut
- schwer
- leicht

**5. Ganasche**

- gut
- ausreichend
- eng

**6. Hals**

- gut. Verh. Ober-/Unterlinie
- mittellang
- gut angesetzt
- tief angesetzt
- kurz
- lang
- breit
- schmal
- Unterhals
- Axthieb
- 

**7. Schulter**

- gut
- lang
- kurz
- steil
- flache Muskulatur
- runde Muskulatur
- 

**8. Widerrist**

- weit in den Rücken reichend
- gut ausgeprägt
- kurz
- schwach ausgeprägt
- vorgelagert
- 

**9. Rumpf**

- gute Gurtentiefe
- rundrippig
- aufgezogen
- zu schmal
- 

**10. Rücken**

- guter Rücken
- vorgetieft
- gesperrte Nierenpartie
- grader langer Rücken
- langes Mittelstück
- matt / schwach in der Niere
- stramm in der Niere
- Senkrücken
- 

**11. Kruppe**

- gut
- lang
- kurz
- aufgestellter Sitzbeinhöcker
- langer Oberschenkel
- schräg
- abgeschlagen
- Schweif hoch angesetzt
- überbaut
- 

**12. Muskulatur**

- gut ausgeprägt
- tief behost
- viel / schwer
- wenig HH-Muskulatur
- schwach ausgeprägt
- 

**13. Fundament**

- harmonisch
- zu diesem Typ passend
- trocken
- balanciert
- kurze Röhre
- lange Röhre
- kurzer Oberarm
- langer Oberarm
- schwach
- Gallen
- deutliche Auftreibungen

**14. Fesselung**

- gut / straff
- lang
- kurz
- steil
- durchtrittig

**15. Hufe**

- gut / passend zum Pferd
- weit
- eng
- klein
- ungleich / schief
- Brechung der Zehenachse
- Bockhuf
- Flachhuf
- Zwanghuf

**16. Karpal-Gelenke**

- korrekt
- gut ausgeprägt
- schwach
- geschliffen
- abgesetzt, gespindel
- Röhre aussen angesetzt
- eingeschnürt

**17. Stellung vorne**

- Korrekt
- zehenweit
- zeheneng
- bodenweit
- bodeneng
- unterständig / vorbiegig
- rückbiegig
- 

**18. Sprunggelenke**

- gut ausgeprägt
- gut gewinkelt
- stark gewinkelt
- gerade gewinkelt
- gut eingeschient
- schlecht eingeschient
- 

**19. Stellung hinten**

- Korrekt
- gut gewinkelt
- bodenweit
- bodeneng
- rückständig
- fassbeinig
- kuhbeinig
- säbelbeinig
- zehenweit
- zeheneng
- sprunggelenkseng

**20. Bewegungsablauf**

- harmonisch
- flach
- elastisch
- geschmeidig
- guter Untertritt
- wenig Untertritt
- gute Lastaufnahme
- schulterfrei
- viel Knieaktion
- gebunden
- vorderlastig
- viel Austritt
- leicht statischer Rücken
- viel Schwung im Rücken
- nachgieb. Rücken
- bündelnd
- kippt im Fesselgelenk
- dreht i. Sprunggelenken
- dreht i. Karpalgelenk
- dreht i. Knie
- taktunrein
- 

**21. Gesamteindruck und Entwicklung**

- überdurchschn. Qualität
- gutes harm. Pferd
- umgänglich / freundlich
- lebhaft
- ungehorsam
- ungepflegt
- unharmonisch
- in der Entwicklung zurück
- 

**22. sonstiges**

- gr. Hautfalte beim Nabel
- Überbiss
- Auftreibungen

Spezialbeschlag:

Lahmheit / Verletzung:

Attest  ja  nein

Datum: 21.10.2017

Kommission:

*[Signature]*

Stockmaß:

Brustumfang:

Röhrbein:

Kommentar:

Kürzel: VL (vorne links) VR (vorne rechts) HL (hinten links) HR (hinten rechts) V.bds (vorne beidseits) H.bds (hinten beidseits)

# AMERICAN PAINT HORSE ASSOCIATION

## Certificate of REGISTRATION

**Registered Name**  
WHATA SMART ASSET

**Registration Number**  
1,062,003

**Type of Registration**  
REGULAR

**Color**  
SORREL

**Pattern Type**  
TOBIANO

**Sex**  
MARE

**Foaling Date**  
MARCH 30, 2016

**State/Province Foaled**  
AUSTRIA

**Breeder** (Owner of Dam at Time of Breeding)  
MUELLER, MARTIN & SUSANNE  
TRUMAU AUSTRIA

ID# - 8687465

**Original Owner**  
MAYR, BRIGITTE  
LINZ AUSTRIA

ID# - 8846254

**Current Owner**  
MAYR, BRIGITTE  
LINZ AUSTRIA

ID# - 8846254

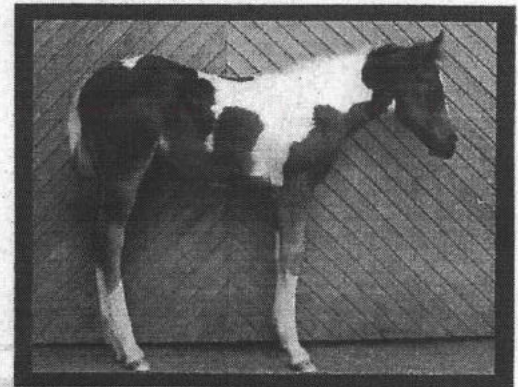

**Sire** WHATA VESTED ASSET  
952,854  
BAY/TOBIANO

HES GOT THE ASSETS  
378,686  
BAY/TOBIANO

WHATA TRAFFIC STOPPER  
353,153  
SORREL/TOBIANO

A SLICK SMOKER  
589,954  
BLACK/TOB/OVR

SMARTINA O RIMA  
(QH) 4,336,202  
GRAY

INVESTMENT ASSET  
(QH) 2,617,890  
BAY

SHES GOT THE ZIP  
226,254  
BAY/TOBIANO

WHATA INVESTMENT  
93,027  
SORREL/TOBIANO  
HF RUNFORTHE ROSES  
103,236  
SORREL/TOBIANO

SLICKS LEFT PRINTS  
323,969  
BLACK/TOBIANO  
MS SEINNA COTTON  
329,922  
SORREL/TOB/OVR

SMARTIN  
(QH) 3,212,057  
BAY

IMA FRECKLES JACY  
(QH) 3,640,556



**Dam** JNR SMART JACKY  
899,669  
CHESTNUT/TOBIANO

**Date Registered**  
JULY 29, 2016

*[Signature]*  
Executive Director

This certifies that the above-named horse is recorded in the American Paint Horse Association registry. This certificate is based upon the written evidence and signature provided by the applicant, and is issued with the right to correct and/or revoke.

### TRANSFER RECORD

The last name entered here under is the last recorded owner of this animal, as shown by the records of the American Paint Horse Association. TO TRANSFER THE ANIMAL DESCRIBED ABOVE, complete the transfer on the reverse side. Send this certificate and the transfer fee to the American Paint Horse Association, P.O. Box 961023, Fort Worth, Texas 76161-0023. The transfer entry will then be made and a certificate mailed as directed. Please contact Customer Service at (817) 222-6423 for additional information.

For office use only — do not alter information on front of certificate

Date of Purchase

Name and Address of Owner as Shown by Transfer Record

Attest of Record by Secretary

WARNING—Do not accept this document unless you can see a watermark and visible fibers from both sides.

**Bewertungsbogen für PHA-Zuchtschauen O Fohlen O Zuchtstute O Deckhengst**

Ort: Linz/Pöstlingberg  
Besitzer: Brigitte Mayr

Datum: 21. Oktober 2017  
Adresse: Pösmayersteig 33, 4040 Linz

Startnr.: **16**

Name: JAZZ UP AN IMPLUSE  
APHA-Nr.: 1060549

Geschlecht: MARE  
Geb. Datum: 8.4.2016

Farbe: CHESTNUT/OVERO  
Chipnummer:

Bewertung					
Typ	Gebäude	Gliedmaßen/ Hufe	Gang- Korrektheit	Gang- Qualität	Gesamt- Note
8	7,75	8	8	8,25	8,0

**1. Typ**

- fassetypisch
- geschlechtstypisch
- edel
- viel Ausdruck
- wenig Ausdruck
- 

**2. Rahmen**

- harmonisch
- rechteckig
- quadratisch
- 

**3. Kopf**

- Keilkopf, viel Ausdruck
- Keilkopf
- groß
- kleines Auge

**4. Genick**

- gut
- schwer
- leicht

**5. Ganasche**

- gut
- ausreichend
- eng

**6. Hals**

- gut. Verh. Ober-/Unterlinie
- mittellang
- gut angesetzt
- tief angesetzt
- kurz
- lang
- breit
- schmal
- Unterhals
- Axthieb
- 

**7. Schulter**

- gut
- lang
- kurz
- steil
- flache Muskulatur
- runde Muskulatur
- 

**8. Widerrist**

- weit in den Rücken reichend
- gut ausgeprägt
- kurz
- schwach ausgeprägt
- vorgelagert
- 

**9. Rumpf**

- gute Gurtentiefe
- rundrippig
- aufgezogen
- zu schmal
- 

**10. Rücken**

- guter Rücken
- vorgetieft
- gesperrte Nierenpartie
- grader langer Rücken
- langes Mittelstück
- matt / schwach in der Niere
- stramm in der Niere
- Senkrücken
- 

**11. Kruppe**

- gut
- lang
- kurz
- aufgestellter Sitzbeinhöcker
- langer Oberschenkel
- schräg
- abgeschlagen
- Schweif hoch angesetzt
- überbaut
- 

**12. Muskulatur**

- gut ausgeprägt
- tief behost
- viel / schwer
- wenig HH-Muskulatur
- schwach ausgeprägt
- 

**13. Fundament**

- harmonisch
- zu diesem Typ passend
- trocken
- balanciert
- kurze Röhre
- lange Röhre
- kurzer Oberarm
- langer Oberarm
- schwach
- Gallen
- deutliche Auftreibungen

**14. Fesselung**

- gut / straff
- lang
- kurz
- steil
- durchtrittig

**15. Hufe**

- gut / passend zum Pferd
- weit
- eng
- klein
- ungleich / schief
- Brechung der Zehenachse
- Bockhuf
- Flachhuf
- Zwanghuf

**16. Karpal-Gelenke**

- korrekt
- gut ausgeprägt
- schwach
- geschliffen
- abgesetzt, gespindelt
- Röhre aussen angesetzt
- eingeschnürt

**17. Stellung vorne**

- Korrekt
- zehenweit
- zeheneng
- bodenweit
- bodeneng
- unterständig / vorbiegig
- rückbiegig
- 

**18. Sprunggelenke**

- gut ausgeprägt
- gut gewinkelt
- stark gewinkelt
- gerade gewinkelt
- gut eingeschient
- schlecht eingeschient
- 

**19. Stellung hinten**

- korrekt
- gut gewinkelt
- bodenweit
- bodeneng
- rückständig
- fassbeinig
- kuhbeinig
- säbelbeinig
- zehenweit
- zeheneng
- sprunggelenkseng

**20. Bewegungsablauf**

- harmonisch
- flach
- elastisch
- geschmeidig
- guter Untertritt
- wenig Untertritt
- gute Lastaufnahme
- schulterfrei
- viel Knieaktion
- gebunden
- vorderlastig
- viel Austritt
- leicht statischer Rücken
- viel Schwung im Rücken
- nachgieb. Rücken
- bündelnd
- kippt im Fesselgelenk
- dreht i. Sprunggelenken
- dreht i. Karpalgelenk
- dreht i. Knie
- taktunrein
- 

**21. Gesamteindruck und Entwicklung**

- überdurchschn. Qualität
- gutes harm. Pferd
- umgänglich / freundlich
- lebhaft
- ungehorsam
- ungepflegt
- unharmonisch
- in der Entwicklung zurück
- 

**22. sonstiges**

- gr. Hautfalte beim Nabel
- Überbiss
- Auftreibungen

Spezialbeschlagn:

Lahmheit / Verletzung:

Attest  ja  nein

Datum: 27.10.2017

Kommission:

*(Signatures)*

Stockmaß:

Brustumfang:

Röhrbein:

Kommentar:

Kürzel: VL (vorne links) VR (vorne rechts) HL (hinten links) HR (hinten rechts) V.bds (vorne beidseits) H.bds (hinten beidseits)

AMERICAN PAINT HORSE ASSOCIATION  
**CERTIFICATE of REGISTRATION**

**Registered Name**  
 JAZZ UP AN IMPULSE

**Registration Number**  
 1,060,549

**Type of Registration**  
 REGULAR

**Color**  
 CHESTNUT

**Pattern Type**  
 OVERO

**Sex**  
 MARE

**Foaling Date**  
 APRIL 08, 2016

**State/Province Foaled**  
 AUSTRIA

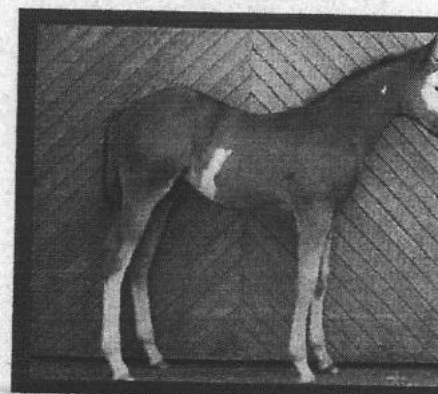

**Breeder** (Owner of Dam at Time of Breeding)  
 MUELLER, MARTIN & SUSANNE  
 TRUMAU AUSTRIA

ID# - 8687465

**Original Owner**  
 MAYR, BRIGITTE  
 LINZ AUSTRIA

ID# - 8846254

**Current Owner**  
 MAYR, BRIGITTE  
 LINZ AUSTRIA

ID# - 8846254

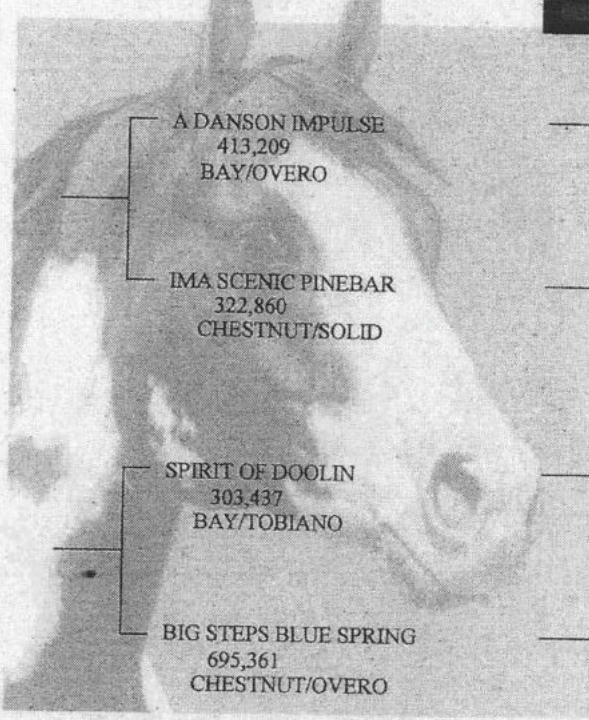

**Sire** A SCENIC IMPULSE  
 715,425  
 SORREL/OVERO

A DANSON IMPULSE  
 413,209  
 BAY/OVERO

IMA SCENIC PINEBAR  
 322,860  
 CHESTNUT/SOLID

SPIRIT OF DOOLIN  
 303,437  
 BAY/TOBIANO

BIG STEPS BLUE SPRING  
 695,361  
 CHESTNUT/OVERO

A SUDDEN IMPULSE  
 (QH) 3,013,117  
 CHESTNUT

POCOSMEDICINEDANCE  
 227,065  
 BLUE ROAN/OVERO

CC COWBOYS LOOT  
 163,351  
 SORREL/OVERO

ZIPPOS TEXAS DOLL  
 (QH) 2,794,855  
 CHESTNUT

DOOLINS HOTRODDER  
 181,374  
 BLACK/TOB/OVR

POKIES HIFI  
 (QH) 2,947,325  
 BAY

BIG STEPS MISSOURI  
 673,620  
 BLACK/TOBIANO

SPLASHY CASH  
 162,996  
 SORREL/OVERO

**Dam** BIG STEPS BLACK JAZZ  
 859,246  
 BLACK/SOLID

**marks:**  
 right eye blue.

**Date Registered**  
 JUNE 13, 2016

*[Signature]*  
 Executive Director

This certifies that the above-named horse is recorded in the American Paint Horse Association registry. This certificate is based upon the written evidence and signature provided by the applicant, and is issued with the right to correct and/or re-

**TRANSFER RECORD**

The last name entered here under is the last recorded owner of this animal, as shown by the records of the American Paint Horse Association. TO TRANSFER THE ANIMAL DESCRIBED ABOVE, complete the transfer on the reverse side. Send this certificate and the transfer fee to the American Paint Horse Association, P.O. Box 961023, Fort Worth, Texas 76161-0023. The transfer entry will then be made and a certificate mailed as directed. Please contact Customer Service at (817) 222-6423 for additional information.

For office use only — do not alter information on front of certificate

Date of Purchase

Name and Address of Owner as Shown by Transfer Record

Attest of Record by Secretary

WARNING—Do not accept this document unless you can see a watermark and visible fibers from both sides.

**Bewertungsbogen für PHA-Zuchtschauen O Fohlen O Zuchtstute O Deckhengst**

Ort: Linz/Pöstlingberg  
Besitzer: Katja Altenstrasser

Datum: 21. Oktober 2017  
Adresse: Grafenbuch 6, 4861 Aurach Am Hongar

Startnr.: **17**

Name: GONNA BE LEGENDARY  
APHA-Nr.: 1070626

Geschlecht: STALLION  
Geb. Datum: 5.4.2017

Farbe: BAY/SOLID  
Chipnummer: 35,25

**Bewertung**

Typ <u>8</u>	Gebäude <u>8</u>	Gliedmaßen/ Hufe <u>7,5</u>	Gang- Korrektheit <u>7,75</u>	Gang- Qualität <u>8</u>	Gesamt- Note <u>7,85</u>
--------------	------------------	--------------------------------	----------------------------------	----------------------------	-----------------------------

**1. Typ**

- rassetypisch
- geschlechtstypisch
- edel
- viel Ausdruck
- wenig Ausdruck
- 

**2. Rahmen**

- harmonisch
- rechteckig
- quadratisch
- 

**3. Kopf**

- Keilkopf, viel Ausdruck
- Keilkopf
- groß
- kleines Auge
- 

**4. Genick**

- gut
- schwer
- leicht

**5. Ganasche**

- gut
- ausreichend
- eng

**6. Hals**

- gut. Verh. Ober-/Unterlinie
- mittellang
- gut angesetzt
- tief angesetzt
- kurz
- lang
- breit
- schmal
- Unterhals
- Axthieb
- 

**7. Schulter**

- gut
- lang
- kurz
- steil
- flache Muskulatur
- runde Muskulatur
- 

**8. Widerrist**

- weit in den Rücken reichend
- gut ausgeprägt
- kurz
- schwach ausgeprägt
- vorgelagert
- 

**9. Rumpf**

- gute Gurtentiefe
- rundrippig
- aufgezogen
- zu schmal
- 

**10. Rücken**

- guter Rücken
- vorgelieft
- gesperrte Nierenpartie
- grader langer Rücken
- langes Mittelstück
- matt / schwach in der Niere
- stramm in der Niere
- Senkrücken
- 

**11. Kruppe**

- gut
- lang
- kurz
- aufgestellter Sitzbeinhöcker
- langer Oberschenkel
- schräg
- abgeschlagen
- Schweif hoch angesetzt
- überbaut
- 

**12. Muskulatur**

- gut ausgeprägt
- tief behost
- viel / schwer
- wenig HH-Muskulatur
- schwach ausgeprägt
- 

**13. Fundament**

- harmonisch
- zu diesem Typ passend
- trocken
- balanciert
- kurze Röhre
- lange Röhre
- kurzer Oberarm
- langer Oberarm
- schwach
- Gallen
- deutliche Auftreibungen

**14. Fesselung**

- gut / straff
- lang
- kurz
- steil
- durchtrittig

**15. Hufe**

- gut / passend zum Pferd
- weit
- eng
- klein
- ungleich / schief
- Brechung der Zehenachse
- Bockhuf
- Flachhuf
- Zwanghuf

**16. Karpal-Gelenke**

- korrekt
- gut ausgeprägt
- schwach
- geschliffen
- abgesetzt, gespindelt
- Röhre aussen angesetzt
- eingeschnürt

**17. Stellung vorne**

- korrekt
- zehenweit
- zeheneng
- bodenweit
- bodeneng
- unterständig / vorbiegig
- rückbiegig
- 

**18. Sprunggelenke**

- gut ausgeprägt
- gut gewinkelt
- stark gewinkelt
- gerade gewinkelt
- gut eingeschient
- schlecht eingeschient
- 

**19. Stellung hinten**

- korrekt
- gut gewinkelt
- bodenweit
- bodeneng
- rückständig
- fassbeinig
- kuhbeinig
- säbelbeinig
- zehenweit
- zeheneng
- sprunggelenkseng

**20. Bewegungsablauf**

- harmonisch
- flach
- elastisch
- geschmeidig
- guter Untertritt
- wenig Untertritt
- gute Lastaufnahme
- schulterfrei
- viel Knieaktion
- gebunden
- vorderlastig
- viel Austritt
- leicht statischer Rücken
- viel Schwung im Rücken
- nachgieb. Rücken
- bündelnd
- kippt im Fesselgelenk
- dreht i. Sprunggelenken
- dreht i. Karpalgelenk
- dreht i. Knie
- taktunrein
- 

**21. Gesamteindruck und Entwicklung**

- überdurchschn. Qualität
- gutes harm. Pferd
- umgänglich / freundlich
- lebhaft
- ungehorsam
- un gepflegt
- unharmonisch
- in der Entwicklung zurück
- 

**22. sonstiges**

- gr. Hautfalte beim Nabel
- Überbiss
- Auftreibungen

Spezialbeslag:

Lahmheit / Verletzung:

Attest  ja  nein

Datum: 21-10-2017

Kommission:

July

Stockmaß:

Brustumfang:

Röhrbein:

Kommentar:

Kürzel: VL (vorne links) VR (vorne rechts) HL (hinten links) HR (hinten rechts) V.bds (vorne beidseits) H.bds (hinten beidseits)

# AMERICAN PAINT HORSE ASSOCIATION Certificate of REGISTRATION

**Registered Name**  
GONNA BE LEGENDARY

**Registration Number**  
1,070,626

**Type of Registration**  
SOLID PAINT-BRED

**Color**  
BAY

**Pattern Type**  
SOLID

**Sex**  
STALLION

**Foaling Date**  
APRIL 05, 2017

**State/Province Foaled**  
AUSTRIA



**Breeder** (Owner of Dam at Time of Breeding)

ALTENSTRASSER, KATJA  
AURACH AM HONGAR AUSTRIA

ID# - 8901830

**Original Owner**

ALTENSTRASSER, KATJA  
AURACH AM HONGAR AUSTRIA

ID# - 8901830

**Current Owner**

ALTENSTRASSER, KATJA  
AURACH AM HONGAR AUSTRIA

ID# - 8901830

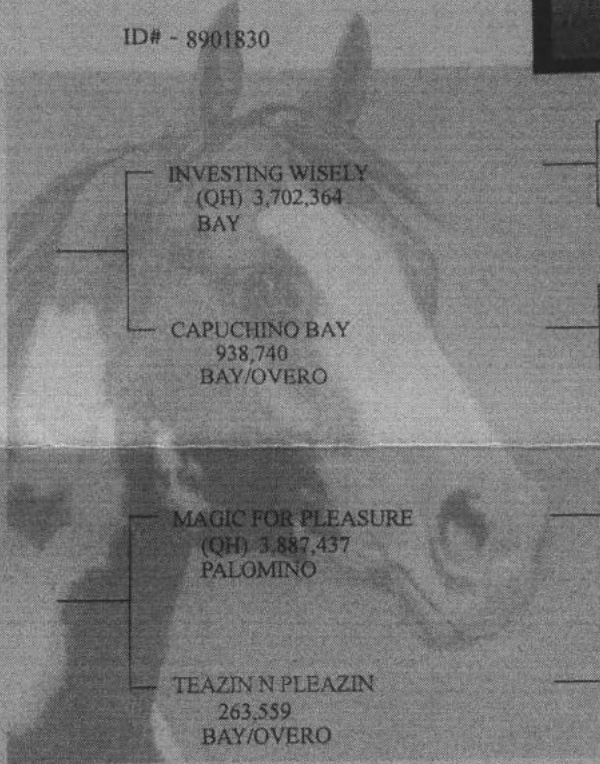

**Sire** AM THEULTIMATEGIDEON  
1,022,627  
BAY/SOLID

INVESTING WISELY  
(QH) 3,702,364  
BAY

CAPUCHINO BAY  
938,740  
BAY/OVERO

MAGIC FOR PLEASURE  
(QH) 3,887,437  
PALOMINO

TEAZIN N PLEAZIN  
263,559  
BAY/OVERO

POTENTIAL INVESTMENT  
(QH) 3,108,168  
BAY

INTANGIBLE ASSET  
(QH) 3,268,720  
CHESTNUT

THE ULTIMATE FANCY  
474,329  
SORRELOVERO

JS CHIPS AHOY  
(QH) 3,267,306  
BLACK

UNDENIABLY HINT  
(QH) 3,146,864  
SORREL

MAGIC OBSESSION  
(QH) 2,734,702  
PALOMINO

CHECKERS CLASSMATE  
111,136  
SORRELOVERO

SHE'S SMOOTH  
42,841  
BLACK/TOBIANO

**Dam** TNP MAGIC LADY  
878,752  
BAY/SOLID

**Date Registered**  
MAY 15, 2017

*[Signature]*  
Executive Director

This certifies that the above-named horse is recorded in the American Paint Horse Association registry. This certificate is based upon the written evidence and signature provided by the applicant, and is issued with the right to correct and/or amend.

## TRANSFER RECORD

The last name entered here under is the last recorded owner of this animal, as shown by the records of the American Paint Horse Association. TO TRANSFER THE ANIMAL DESCRIBED ABOVE, complete the transfer on the reverse side. Send this certificate and the transfer fee to the American Paint Horse Association, P.O. Box 961023, Fort Worth, Texas 76161-0023. The transfer entry will then be made and a certificate mailed as directed. Please contact Customer Service at (817) 222-6423 for additional information.

For office use only — do not alter information on front of certificate

Date of Purchase

Name and Address of Owner as Shown by Transfer Record

Attest of Record by Secretary

WARNING—Do not accept this document unless you can see a watermark and visible fibers from both sides.

Zuchtschau Weiz 2017

St. Nr.	Pferdename	Besitzer	Geb. J.	Geschl.	Vater	Mutter	Typ	Gebäude	Gliem./Hufe	Grangkor.	Gangqual.	Summe	Ges. Note
1	20 BIG CHIC CATTRENA	J & F VORRABER	2016	PH	MARE	BIG CHIC GUN	CIELO CATTRENA	8,50	8,00	8,00	8,50	41,25	8,25
2	34 ROOSTER RACK A FEE	Gabi Stangl	2012	PH	MARE	XP ABSOLUT ROOSTER	PPQ RACK A FEE	8,50	8,00	8,00	8,25	40,75	8,15
3	17 E GUN	BUCHBERGER/WOLF	2016	PH	GELDING	BIG CHIC GUN	LENAS AMAZING GRACE	8,50	8,00	8,00	8,25	40,75	8,15
4	30 XP ABSOLUT IN TIME	J & F VORRABER	2012	PH	MARE	XP ABSOLUT ROOSTER	COLONEL SUN O LENA	8,50	8,00	7,75	8,50	40,75	8,15
5	31 CRIMSON MAISY	KIRK LANCE	2014	QH	MARE	MR CAYENNECODY TWIST	SHOCKS CANDIKISS	8,50	8,00	8,00	8,50	40,50	8,10
6	26 LAZY LOPIN ASSED	J & F VORRABER	2017	PH	MARE	WHATA VESTED ASSET	LOVE LAZY MORNINGS	8,25	8,00	8,00	8,50	40,50	8,10
7	35 JACS SPEZIAL SUNSET	Julia Haidacher	2011	QH	MARE	JAC THAT OUT	SMART BUENO SUNSET	8,25	8,00	7,75	8,50	40,25	8,05
8	19 AMAZING SUN BY GUN	J & F VORRABER	2017	PH	STALLION	BIG CHIC GUN	LENAS AMAZING GRACE	8,25	8,00	7,75	8,25	40,25	8,05
9	33 GUNNERS HOT SHOT	Leonie Pierer	2017	PH	STALLION	BIG CHIC GUN	CIELOS AMAZING TOUCH	8,00	8,00	8,00	8,25	40,00	8,00
10	25 DIAMONDS LOVELY KISS	J & F VORRABER	2017	PH	MARE	BIG CHIC GUN	Z SMOKIN DIAMOND	8,00	7,75	8,00	8,25	40,00	8,00
11	21 THE BIG JEWEL	J & F VORRABER	2016	PH	MARE	BIG CHIC GUN	Z SMOKIN DIAMOND	8,25	7,75	8,00	8,00	40,00	8,00
12	28 CLARKES OLENA	KATRIN HALBWACHS	2015	PH	GELDING	JOHNNY COLENA	MY LOVELY HONEYBEE	8,00	7,75	8,00	7,75	39,50	7,90
13	23 SPEEDUP MY GUN	J & F VORRABER	2017	PH	Hengst	BIG CHIC GUN	CIELO CATTRENA	7,75	8,00	8,00	8,25	39,75	7,95
14	24 Unnamed von Curry	J & F VORRABER	2017	PH	Hengst	ORIGINAL COWBOY	A SUDDEN FANTASY	7,75	8,00	8,00	8,25	39,50	7,90
15	22 CIELOS OAK	J & F VORRABER	2016	PH/QH	GELDING	XP ABSOLUT ROOSTER	LOVELY BAY TO PLAY	8,00	7,75	8,00	7,75	39,50	7,90
16	18 ROOSTER GONNA REIN	GERD ZEILBAUER	2014	PH/QH	GELDING	XP ABSOLUT ROOSTER	Reds Gonna Chinatown	8,00	7,50	8,00	7,75	39,25	7,85
17	27 Unnamed von Diamond	J & F VORRABER	2017	PH	MARE	XP ABSOLUT ROOSTER	LIKE SMOKIN GUN	7,50	7,50	8,00	8,00	39,00	7,80
18	32 SUDDEN ZIP OF ASSET	J & F VORRABER	2016	PH	MARE	WHATA VESTED ASSET	A SUDDEN FANTASY	8,00	8,00	7,75	7,75	38,50	7,70
19	16 EDITHS LITTLE ROOSTER	BUCHBERGER/WOLF	2010	PH	GELDING	XP ABSOLUT ROOSTER	LENAS AMAZING GRACE	8,00	7,50	8,00	7,50	38,50	7,70
20	29 PERCYVILLE	KIRK LANCE	2017	PH	STALLION	SMOKING COWBOY	LITTLE LUCKY PEPITA	7,50	7,50	7,50	7,50	37,00	7,40



**Bewertungsbogen für PHA-Zuchtschauen O Fohlen O Zuchtstute O Deckhengst**

Ort: Preding/Weiz  
Besitzer: J & F Vorraber

Datum: 15. Oktober 2017  
Adresse: 8160 Preding, Bergstr. 11

Startnr.: **20**

Name: BIG CHIC CATTRENA  
APHA-Nr. 1062662

Geschlecht: MARE  
Geb. Datum: 1.3.2016

Farbe: BAY/TOBIANO  
Chipnummer:

**Bewertung**

Typ <u>8,5</u>	Gebäude <u>8</u>	Gliedmaßen/Hufe <u>8,25</u>	Gang-Korrektheit <u>8</u>	Gang-Qualität <u>8,5</u>	Gesamt-Note <u>8,25</u>
----------------	------------------	-----------------------------	---------------------------	--------------------------	-------------------------

**1. Typ**

- fassetypisch
- geschlechtstypisch
- edel
- viel Ausdruck
- wenig Ausdruck
- 

**2. Rahmen**

- harmonisch
- rechteckig
- quadratisch
- 

**3. Kopf**

- Keilkopf, viel Ausdruck
- Keilkopf
- groß
- kleines Auge
- 

**4. Genick**

- gut
- schwer
- leicht

**5. Ganasche**

- gut
- ausreichend
- eng

**6. Hals**

- gut. Verh. Ober-/Unterlinie
- mittellang
- gut angesetzt
- tief angesetzt
- kurz
- lang
- breit
- schmal
- Unterhals
- Axthieb
- 

**7. Schulter**

- gut
- lang
- kurz
- steil
- flache Muskulatur
- runde Muskulatur
- 

**8. Widerrist**

- weit in den Rücken reichend
- gut ausgeprägt
- kurz
- schwach ausgeprägt
- vorgelagert
- 

**9. Kumpf**

- gute Gurtentiefe
- rundrippig
- aufgezogen
- zu schmal
- 

**10. Rücken**

- guter Rücken
- vorgetieft
- gesperrte Nierenpartie
- grader langer Rücken
- langes Mittelstück
- matt / schwach in der Niere
- stramm in der Niere
- Senkrücken
- 

**11. Kruppe**

- gut
- lang
- kurz
- aufgestellter Sitzbeinhöcker
- langer Oberschenkel
- schräg
- abgeschlagen
- Schweif hoch angesetzt
- überbaut
- 

**12. Muskulatur**

- gut ausgeprägt
- tief behost
- viel / schwer
- wenig HH-Muskulatur
- schwach ausgeprägt
- 

**13. Fundament**

- harmonisch
- zu diesem Typ passend
- trocken
- balanciert
- kurze Röhre
- lange Röhre
- kurzer Oberarm
- langer Oberarm
- schwach
- Gallen
- deutliche Auftreibungen

**14. Fesselung**

- gut / straff
- lang
- kurz
- steil
- durchtrittig

**15. Hufe**

- gut / passend zum Pferd
- weit
- eng
- klein
- ungleich / schief
- Brechung der Zehenachse
- Bockhuf
- Flachhuf
- Zwanghuf

**16. Karpal-Gelenke**

- korrekt
- gut ausgeprägt
- schwach
- geschliffen
- abgesetzt, gespindelt
- Röhre aussen angesetzt
- eingeschnürt

**17. Stellung vorne**

- korrekt
- zehenweit
- zeheneng
- bodenweit
- bodeneng
- unterständig / vorbiegig
- rückbiegig
- 

**18. Sprunggelenke**

- gut ausgeprägt
- gut gewinkelt
- stark gewinkelt
- gerade gewinkelt
- gut eingeschient
- schlecht eingeschient
- 

**19. Stellung hinten**

- korrekt
- gut gewinkelt
- bodenweit
- bodeneng
- rückständig
- fassbeinig
- kuhbeinig
- säbelbeinig
- zehenweit
- zeheneng
- sprunggelenkseng

**20. Bewegungsablauf**

- harmonisch
- flach
- elastisch
- geschmeidig
- guter Untertritt
- wenig Untertritt
- gute Lastaufnahme
- schulterfrei
- viel Knieaktion
- gebunden
- vorderlastig
- viel Austritt
- leicht statischer Rücken
- viel Schwung im Rücken
- nachgieb. Rücken
- bündelnd
- kippt im Fesselgelenk
- dreht i. Sprunggelenken
- dreht i. Karpalgelenk
- dreht i. Knie
- taktunrein
- 

**21. Gesamteindruck und Entwicklung**

- überdurchschn. Qualität
- gutes harm. Pferd
- umgänglich / freundlich
- lebhaft
- ungehorsam
- un gepflegt
- unharmonisch
- in der Entwicklung zurück
- 

**22. sonstiges**

- gr. Hautfalte beim Nabel
- Überbiss
- Auftreibungen

Spezialbeschlagn:

Lahmheit / Verletzung:

Attest  ja  nein

Datum: 15.10.2017

Kommission:

*[Handwritten signatures]*

Stockmaß:

Brustumfang:

Röhrbein:

Kommentar:

Kürzel: VL (vorne links) VR (vorne rechts) HL (hinten links) HR (hinten rechts) V.bds (vorne beidseits) H.bds (hinten beidseits)

## AMERICAN PAINT HORSE ASSOCIATION CERTIFICATE of REGISTRATION

**Registered Name** BIG CHIC CATTRENA      **Registration Number** 1,062,662      **Type of Registration** REGULAR

**Color** BAY      **Pattern Type** TOBIANO      **Sex** MARE

**Foaling Date** MARCH 01, 2016      **State/Province Foaled** AUSTRIA

**Breeder** (Owner of Dam at Time of Breeding)  
VORRABER, JOHANNA & FRANZ      ID# - 8458373  
PREDING WEIZ AUSTRIA

**Original Owner**  
VORRABER, JOHANNA & FRANZ      ID# - 8458373  
PREDING WEIZ AUSTRIA

**Current Owner**  
VORRABER, JOHANNA & FRANZ      ID# - 8458373  
PREDING WEIZ AUSTRIA



**Sire** BIG CHIC GUN  
941,946  
DUN/TOBIANO

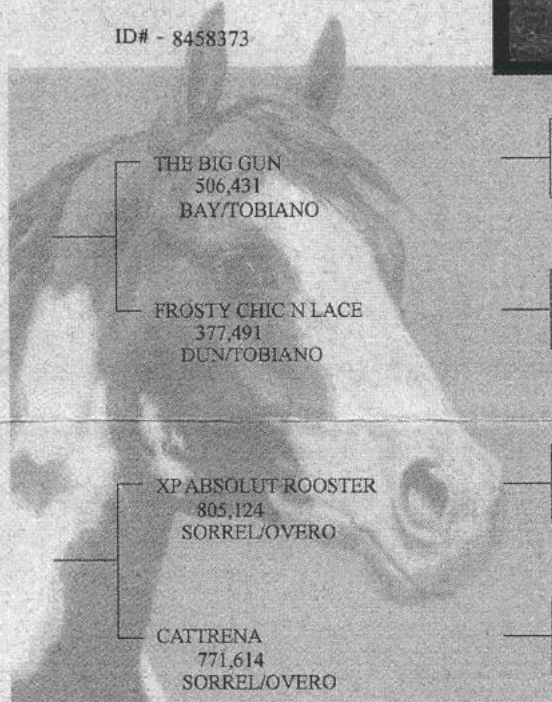

THE BIG GUN  
506,431  
BAY/TOBIANO

FROSTY CHIC N LACE  
377,491  
DUN/TOBIANO

XP ABSOLUT ROOSTER  
805,124  
SORREL/OVERO

CATTRENA  
771,614  
SORREL/OVERO

COLONELS SMOKINGUN  
271,197  
SORREL/OVERO

CACTUS CHRISTY  
35,902  
BAY/TOBIANO

FROSTYS CHIC OLENA  
(QH) 3,031,176  
RED ROAN

LASANS FROSTEDLACE  
176,326  
BLACK/TOBIANO

LENA CIELO  
(QH) 3,253,077  
SORREL

COLONEL DARCUS  
(QH) 2,439,801  
SORREL

CATTIN  
(QH) 2,979,059  
SORREL

JUANA TWINKLE  
276,583  
SORREL/OVERO

**Dam** CIELO CATTRENA  
964,480  
CHESTNUT/SOLID

**Date Registered**  
AUGUST 16, 2016

*[Signature]*  
Executive Director

This certifies that the above-named horse is recorded in the American Paint Horse Association registry. This certificate is based upon the written evidence and signature provided by the applicant, and is issued with the right to correct and/or revoke.

### TRANSFER RECORD

The last name entered here under is the last recorded owner of this animal, as shown by the records of the American Paint Horse Association. TO TRANSFER THE ANIMAL DESCRIBED ABOVE, complete the transfer on the reverse side. Send this certificate and the transfer fee to the American Paint Horse Association, P.O. Box 961023, Fort Worth, Texas 76161-0023. The transfer entry will then be made and a certificate mailed as directed. Please contact Customer Service at (817) 222-6423 for additional information.

For office use only — do not alter information on front of certificate

Date of Purchase

Name and Address of Owner as Shown by Transfer Record

Attest of Record by Secretary

2

**Bewertungsbogen für PHA-Zuchtschauen O Fohlen O Zuchtstute O Deckhengst**

Ort: Preding/Weiz

Datum: 15. Oktober 2017

Startnr.: 34

Besitzer: Gabriele Stangl

Adresse: 8200 Wünschdorf 258

Name: ROOSTER RACK A FEE

Geschlecht: MARE

Farbe: CHESTNUT/SOLID

APHA-Nr. 1014037

Geb. Datum: 17.2.2012

Chipnummer:

**Bewertung**

Typ <u>8,5</u>	Gebäude <u>8</u>	Gliedmaßen/ Hufe <u>8</u>	Gang- Korrektheit <u>8</u>	Gang- Qualität <u>8,25</u>	Gesamt- Note <u>8,15</u>
----------------	------------------	------------------------------	-------------------------------	-------------------------------	-----------------------------

**1. Typ**

- fassetypisch
- geschlechtstypisch
- edel
- viel Ausdruck
- wenig Ausdruck
- 

**2. Rahmen**

- harmonisch
- rechteckig
- quadratisch
- 

**3. Kopf**

- Keilkopf, viel Ausdruck
- Keilkopf
- groß
- kleines Auge
- 

**4. Genick**

- gut
- schwer
- leicht

**5. Ganasche**

- gut
- ausreichend
- eng

**6. Hals**

- gut. Verh. Ober-/Unterlinie
- mittellang
- gut angesetzt
- tief angesetzt
- kurz
- lang
- breit
- schmal
- Unterhals
- Axthieb
- 

**7. Schulter**

- gut
- lang
- kurz
- steil
- flache Muskulatur
- runde Muskulatur
- 

**8. Widerrist**

- weit in den Rücken reichend
- gut ausgeprägt
- kurz
- schwach ausgeprägt
- vorgelagert
- 

**9. Rumpf**

- gute Gurtentiefe
- rundrippig
- aufgezogen
- zu schmal
- 

**10. Rücken**

- guter Rücken
- vorgetieft
- gesperrte Nierenpartie
- grader langer Rücken
- langes Mittelstück
- matt / schwach in der Niere
- stramm in der Niere
- Senkrücken
- 

**11. Kruppe**

- gut
- lang
- kurz
- aufgestellter Sitzbeinhöcker
- langer Oberschenkel
- schräg
- abgeschlagen
- Schweif hoch angesetzt
- überbaut
- 

**12. Muskulatur**

- gut ausgeprägt
- tief behost
- viel / schwer
- wenig HH-Muskulatur
- schwach ausgeprägt
- 

**13. Fundament**

- harmonisch
- zu diesem Typ passend
- trocken
- balanciert
- kurze Röhre
- lange Röhre
- kurzer Oberarm
- langer Oberarm
- schwach
- Gallen
- deutliche Auftreibungen

**14. Fesselung**

- gut / straff
- lang
- kurz
- steil
- durchtrittig

**15. Hufe**

- gut / passend zum Pferd
- weit
- eng
- klein
- ungleich / schief
- Brechung der Zehennachse
- Bockhuf
- Flachhuf
- Zwanghuf

**16. Karpal-Gelenke**

- korrekt
- gut ausgeprägt
- schwach
- geschliffen
- abgesetzt, gespindelt
- Röhre aussen angesetzt
- eingeschnürt

**17. Stellung vorne**

- korrekt
- zehenweit
- zeheneng
- bodenweit
- bodeneng
- unterständig / vorbiegig
- rückbiegig
- 

**18. Sprunggelenke**

- gut ausgeprägt
- gut gewinkelt
- stark gewinkelt
- gerade gewinkelt
- gut eingeschient
- schlecht eingeschient
- 

**19. Stellung hinten**

- korrekt
- gut gewinkelt
- bodenweit
- bodeneng
- rückständig
- fassbeinig
- kuhbeinig
- säbelbeinig
- zehenweit
- zeheneng
- sprunggelenkseng

**20. Bewegungsablauf**

- harmonisch
- flach
- elastisch
- geschmeidig
- guter Untertritt
- wenig Untertritt
- gute Lastaufnahme
- schulterfrei
- viel Knieaktion
- gebunden
- vorderlastig
- viel Austritt
- leicht statischer Rücken
- viel Schwung im Rücken
- nachgieb. Rücken
- bügelnd
- kippt im Fesselgelenk
- dreht i. Sprunggelenken
- dreht i. Karpalgelenk
- dreht i. Knie
- taktunrein
- 

**21. Gesamteindruck und Entwicklung**

- überdurchschn. Qualität
- gutes harm. Pferd
- umgänglich / freundlich
- lebhaft
- ungehorsam
- ungepflegt
- unharmonisch
- in der Entwicklung zurück
- 

**22. sonstiges**

- gr. Hautfalte beim Nabel
- Überbiss
- Auftreibungen

Spezialbeschluss:

Lahmheit / Verletzung:

Attest  ja  nein

Datum: 15.10.2017

Kommission:

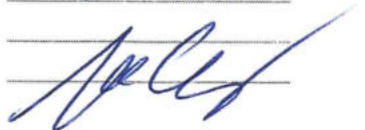
Stockmaß:

Brustumfang:

Röhrbein:

Kommentar:

Kürzel: VL (vorne links) VR (vorne rechts) HL (hinten links) HR (hinten rechts) V.bds (vorne beidseits) H.bds (hinten beidseits)

## AMERICAN PAINT HORSE ASSOCIATION CERTIFICATE of REGISTRATION

<b>Registered Name</b> ROOSTER RACK A FEE	<b>Registration Number</b> 1,014,037	<b>Type of Registration</b> SOLID PAINT-BRED
<b>Color</b> CHESTNUT	<b>Pattern Type</b> SOLID	<b>Sex</b> MARE
<b>Foaling Date</b> FEBRUARY 17, 2012	<b>State/Province Foaled</b> AUSTRIA	
<b>Breeder</b> (Owner of Dam at Time of Breeding) VORRABER, JOHANNA & FRANZ PREDING WEIZ AUSTRIA ID# - 8458373		
<b>Original Owner</b> VORRABER, JOHANNA & FRANZ PREDING WEIZ AUSTRIA ID# - 8458373		
<b>Current Owner</b> VORRABER, JOHANNA & FRANZ PREDING WEIZ AUSTRIA ID# - 8458373		

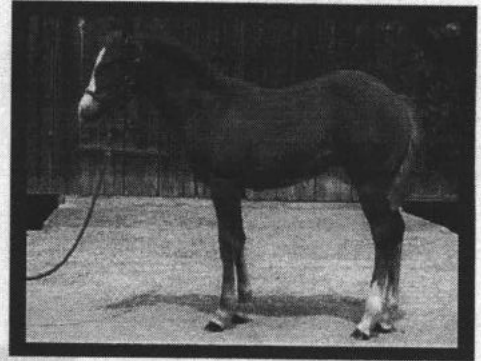

**Sire** XP ABSOLUT ROOSTER  
805,124  
SORREL/OVERO



LENA CIELO  
(QH) 3,253,077  
SORREL

COLONEL DARCUS  
(QH) 2,439,801  
SORREL

CLARKS RACKEFELLER  
245,154  
SORREL/OVERO

LOVE ME TONITE  
165,654  
SORREL/OVERO

GALLO DEL CIELO  
(QH) 2,783,668  
BAY

LIZZIELENA  
(QH) 1,377,633  
SORREL

COLONEL FRECKLES  
(QH) 911,585  
SORREL

MISS SILVER LYNX  
(QH) 1,645,818  
SORREL

CLARKE KENT  
122,682  
SORREL/OVERO

RACK A CHEER  
117,882  
SORREL/OVERO

PAWNEE EAGLE  
(QH) 353,092  
SORREL

JUJO LINDY BELL  
(QH) 1,643,249  
BAY

**Dam** PPQ RACK A FEE  
699,218  
SORREL/OVERO

**Date Registered**  
JULY 02, 2012

*Billy Smith*  
Executive Director

This certifies that the above-named horse is recorded in the American Paint Horse Association registry. This certificate is based upon the written evidence and signature provided by the applicant, and is issued with the right to correct and/or revoke.

### TRANSFER RECORD

The last name entered here under is the last recorded owner of this animal, as shown by the records of the American Paint Horse Association. TO TRANSFER THE ANIMAL DESCRIBED ABOVE, complete the transfer on the reverse side. Send this certificate and the transfer fee to the American Paint Horse Association, P.O. Box 961023, Fort Worth, Texas 76161-0023. The transfer entry will then be made and a certificate mailed as directed. Please contact Customer Service at (817) 222-6423 for additional information.

For office use only — do not alter information on front of certificate

Date of Purchase

Name and Address of Owner as Shown by Transfer Record

Attest of Record by Secretary

3



Paint Horse Austria Staatlich anerkannter Zuchtverband

Bewertungsbogen für PHA-Zuchtschauen O Fohlen O Zuchtstute O Deckhengst

Ort: Preding/Weiz Datum: 15. Oktober 2017 Startnr.: 17
Besitzer: Egon Wolf / Edith Buchberger Adresse: 8160 Weiz, Pestalozzigasse 22

Name: E GUN Geschlecht: GELDING Farbe: BAY/TOVERO
APHA-Nr. 1062568 Geb. Datum: 3.2.2016 Chipnummer:

Table with 6 columns: Typ (8,5), Gebäude (8), Gliedmaßen/Hufe (8), Gang-Korrektheit (8), Gang-Qualität (8,25), Gesamt-Note (8,15)

- 1. Typ
[ ] rassetypisch
[ ] geschlechtstypisch
[ ] edel
[ ] viel Ausdruck
[ ] wenig Ausdruck
[ ]

- 8. Widerrist
[ ] weit in den Rücken reichend
[ ] gut ausgeprägt
[ ] kurz
[ ] schwach ausgeprägt
[ ] vorgelagert
[ ]

- 14. Fesselung
[ ] gut / straff
[ ] lang
[ ] kurz
[ ] steil
[ ] durchtrittig

- 20. Bewegungsablauf
[ ] harmonisch
[ ] flach
[ ] elastisch
[ ] geschmeidig
[ ] guter Untertritt
[ ] wenig Untertritt
[ ] gute Lastaufnahme
[ ] schulterfrei
[ ] viel Knieaktion
[ ] gebunden
[ ] vorderlastig
[ ] viel Austritt
[ ] leicht statischer Rücken
[ ] viel Schwung im Rücken
[ ] nachgieb. Rücken
[ ] bündelnd
[ ] kippt im Fesselgelenk
[ ] dreht i. Sprunggelenken
[ ] dreht i. Karpalgelenk
[ ] dreht i. Knie
[ ] taktunrein
[ ]

- 2. Rahmen
[ ] harmonisch
[ ] rechteckig
[ ] quadratisch
[ ]

- 9. Rumpf
[ ] gute Gurtentiefe
[ ] rundrippig
[ ] aufgezogen
[ ] zu schmal
[ ]

- 15. Hufe
[ ] gut / passend zum Pferd
[ ] weit
[ ] eng
[ ] klein
[ ] ungleich / schief
[ ] Brechung der Zehenachse
[ ] Bockhuf
[ ] Flachhuf
[ ] Zwanghuf

- 3. Kopf
[ ] Keilkopf, viel Ausdruck
[ ] Keilkopf
[ ] groß
[ ] kleines Auge
[ ]

- 10. Rücken
[ ] guter Rücken
[ ] vorgelieft
[ ] gesperrte Nierenpartie
[ ] grader langer Rücken
[ ] langes Mittelstück
[ ] matt / schwach in der Niere
[ ] stramm in der Niere
[ ] Senkrücken
[ ]

- 16. Karpal-Gelenke
[ ] korrekt
[ ] gut ausgeprägt
[ ] schwach
[ ] geschliffen
[ ] abgesetzt, gespindelt
[ ] Röhre aussen angesetzt
[ ] eingeschnürt

- 4. Genick
[ ] gut
[ ] schwer
[ ] leicht

- 11. Kruppe
[ ] gut
[ ] lang
[ ] kurz
[ ] aufgestellter Sitzbeinhöcker
[ ] langer Oberschenkel
[ ] schräg
[ ] abgeschlagen
[ ] Schweif hoch angesetzt
[ ] überbaut
[ ]

- 17. Stellung vorne
[ ] korrekt
[ ] zehenweit
[ ] zeheneng
[ ] bodenweit
[ ] bodeneng
[ ] unterständig / vorbiegig
[ ] rückbiegig
[ ]

- 5. Ganasche
[ ] gut
[ ] ausreichend
[ ] eng

- 6. Hals
[ ] gut. Verh. Ober-/Unterlinie
[ ] mittellang
[ ] gut angesetzt
[ ] tief angesetzt
[ ] kurz
[ ] lang
[ ] breit
[ ] schmal
[ ] Unterhals
[ ] Axthieb
[ ]

- 12. Muskulatur
[ ] gut ausgeprägt
[ ] tief behost
[ ] viel / schwer
[ ] wenig HH-Muskulatur
[ ] schwach ausgeprägt
[ ]

- 18. Sprunggelenke
[ ] gut ausgeprägt
[ ] gut gewinkelt
[ ] stark gewinkelt
[ ] gerade gewinkelt
[ ] gut eingeschient
[ ] schlecht eingeschient
[ ]

- 21. Gesamteindruck und Entwicklung
[ ] überdurchschn. Qualität
[ ] gutes harm. Pferd
[ ] umgänglich / freundlich
[ ] lebhaft
[ ] ungehorsam
[ ] ungepflegt
[ ] unharmonisch
[ ] in der Entwicklung zurück
[ ]

- 7. Schulter
[ ] gut
[ ] lang
[ ] kurz
[ ] steil
[ ] flache Muskulatur
[ ] runde Muskulatur
[ ]

- 13. Fundament
[ ] harmonisch
[ ] zu diesem Typ passend
[ ] trocken
[ ] balanciert
[ ] kurze Röhre
[ ] lange Röhre
[ ] kurzer Oberarm
[ ] langer Oberarm
[ ] schwach
[ ] Gallen
[ ] deutliche Auftreibungen

- 19. Stellung hinten
[ ] korrekt
[ ] gut gewinkelt
[ ] bodenweit
[ ] bodeneng
[ ] rückständig
[ ] fassbeinig
[ ] kuhbeinig
[ ] säbelbeinig
[ ] zehenweit
[ ] zeheneng
[ ] sprunggelenkseng

- 22. sonstiges
[ ] gr. Hautfalte beim Nabel
[ ] Überbiss
[ ] Auftreibungen

[ ] Spezialbeschlag:
[ ] Lahmheit / Verletzung:
Attest [ ] ja [ ] nein

Datum: 15-10-2017
Kommission: [Signature]

Stockmaß: Brustumfang: Röhrbein:
Kommentar:
Kürzel: VL (vorne links) VR (vorne rechts) HL (hinten links) HR (hinten rechts) V.bds (vorne beidseits) H.bds (hinten beidseits)

APHA 4 Generation Pedigree For:  
E GUN  
01062658 BAY TOVERO 2016 STALLION

Sire Side of Pedigree

BIG CHIC GUN  
00941946 DUN TOBIANO  
2008 STALLION

THE BIG GUN  
00506431 BAY TOBIANO  
1999 STALLION

FROSTY CHIC N LACE  
00377491 DUN TOBIANO  
1997 MARE

COLONELS SMOKINGUN  
00271197 SORREL  
OVERO 1993 STALLION

CACTUS CHRISTY  
00035902 BAY TOBIANO  
1977 MARE

FROSTYS CHIC OLENA  
Q3031176 RED ROAN  
Stallion

LASANS FROSTEDLACE  
00176326 BLACK  
TOBIANO 1989 MARE

COLONELFOURFRECKLE  
Q1538845 SORREL 1979 Stallion

KATIE GUN  
Q2791728 BAY 1987 Mare

CACTUS BANNER B  
00015918 BAY TOBIANO 1970 GELDING

DEBLA'S BIMBO  
Q0836816 SORREL Mare

SMART CHIC OLENA  
Q2283074 SORREL 1985 Stallion

FROSTY PLAYGIRL  
Q1965216 RED DUN  
Mare

LASAN SMOKY RASCAL  
00120647 GRULLO TOVERO 1986 STALLION

FROSTED LACE  
00113019 BAY TOBIANO 1985 MARE

Dam Side of Pedigree

LENAS AMAZING GRACE  
00837333 SORREL  
OVERO 2005 MARE

LIKE A DIAMOND  
00235578 SORREL  
OVERO 1992 STALLION

MISS SMOKE OLENA  
00081857 SORREL  
SOLID 1981 MARE

GRAYS STARLIGHT  
Q2405900 SORREL 1984  
Stallion

DIAMOND JEWEL WOOD  
00028411 SORREL  
OVERO 1975 MARE

MR GUN SMOKE  
Q0157943 SORREL 1961  
Stallion

MS OLENA REED  
Q1137958 BAY Mare

PEPPY SAN BADGER  
Q1089924 SORREL 1974 Stallion

DOC'S STARLIGHT  
Q0537189 BAY Mare

DIAMOND JIM  
00018900 PALOMINO OVERO 1971 STALLION

CASTRO'S SISTER  
00008784 SORREL OVERO 1959 MARE

RONDO LEO  
Q0071789 SORREL 1957 Stallion

KANSAS CINDY  
Q0135175 SORREL 1958 Mare

DOC O'LENA  
Q0493297 BAY 1967 Stallion

MISS BITSY REED  
Q0889510 BAY Mare

**Bewertungsbogen für PHA-Zuchtschauen O Fohlen O Zuchtstute O Deckhengst**

Ort: Preding/Weiz  
Besitzer: J & F Vorraber

Datum: 15. Oktober 2017  
Adresse: 8160 Preding, Bergstr. 11

Startnr.: **30**

Name: XP ABSOLUT IN TIME  
APHA-Nr. 1014030

Geschlecht: MARE  
Geb. Datum: 23.1.2012

Farbe: CHESTNUT/TOBIANO  
Chipnummer:

**Bewertung**

Typ <b>8,5</b>	Gebäude <b>8</b>	Gliedmaßen/Hufe <b>8</b>	Gang-Korrektheit <b>7,75</b>	Gang-Qualität <b>8,5</b>	Gesamt-Note <b>8,15</b>
----------------	------------------	--------------------------	------------------------------	--------------------------	-------------------------

**1. Typ**

- fassetypisch
- geschlechtstypisch
- edel
- viel Ausdruck
- wenig Ausdruck
- 

**2. Rahmen**

- harmonisch
- rechteckig
- quadratisch
- 

**3. Kopf**

- Keilkopf, viel Ausdruck
- Keilkopf
- groß
- kleines Auge
- 

**4. Genick**

- gut
- schwer
- leicht

**5. Ganasche**

- gut
- ausreichend
- eng

**6. Hals**

- gut. Verh. Ober-/Unterlinie
- mittellang
- gut angesetzt
- tief angesetzt
- kurz
- lang
- breit
- schmal
- Unterhals
- Axthieb
- 

**7. Schulter**

- gut
- lang
- kurz
- steil
- flache Muskulatur
- runde Muskulatur
- 

**8. Widerrist**

- weit in den Rücken reichend
- gut ausgeprägt
- kurz
- schwach ausgeprägt
- vorgelagert
- 

**9. Rumpf**

- gute Gurtentiefe
- rundrippig
- aufgezogen
- zu schmal
- 

**10. Rücken**

- guter Rücken
- vorgelieft
- gesperrte Nierenpartie
- grader langer Rücken
- langes Mittelstück
- matt / schwach in der Niere
- stramm in der Niere
- Senkrücken
- 

**11. Kruppe**

- gut
- lang
- kurz
- aufgestellter Sitzbeinhöcker
- langer Oberschenkel
- schräg
- abgeschlagen
- Schweif hoch angesetzt
- überbaut
- 

**12. Muskulatur**

- gut ausgeprägt
- tief behost
- viel / schwer
- wenig HH-Muskulatur
- schwach ausgeprägt
- 

**13. Fundament**

- harmonisch
- zu diesem Typ passend
- trocken
- balanciert
- kurze Röhre
- lange Röhre
- kurzer Oberarm
- langer Oberarm
- schwach
- Gallen
- deutliche Auftreibungen

**14. Fesselung**

- gut / straff
- lang
- kurz
- steil
- durchtrittig

**15. Hufe**

- gut / passend zum Pferd
- weit
- eng
- klein
- ungleich / schief
- Brechung der Zehenachse
- Bockhuf
- Flachhuf
- Zwanghuf

**16. Karpal-Gelenke**

- korrekt
- gut ausgeprägt
- schwach
- geschliffen
- abgesetzt, gespindelt
- Röhre aussen angesetzt
- eingeschnürt

**17. Stellung vorne**

- korrekt
- zehenweit
- zeheneng
- bodenweit
- bodeneng
- unterständig / vorbiegig
- rückbiegig
- 

**18. Sprunggelenke**

- gut ausgeprägt
- gut gewinkelt
- stark gewinkelt
- gerade gewinkelt
- gut eingeschient
- schlecht eingeschient
- 

**19. Stellung hinten**

- korrekt
- gut gewinkelt
- bodenweit
- bodeneng
- rückständig
- fassbeinig
- kuhbeinig
- säbelbeinig
- zehenweit
- zeheneng
- sprunggelenkseng

**20. Bewegungsablauf**

- harmonisch
- flach
- elastisch
- geschmeidig
- guter Untertritt
- wenig Untertritt
- gute Lastaufnahme
- schulterfrei
- viel Knieaktion
- gebunden
- vorderlastig
- viel Austritt
- leicht statischer Rücken
- viel Schwung im Rücken
- nachgieb. Rücken
- bügelnd
- kippt im Fesselgelenk
- dreht i. Sprunggelenken
- dreht i. Karpalgelenk
- dreht i. Knie
- taktunrein
- 

**21. Gesamteindruck und Entwicklung**

- überdurchschn. Qualität
- gutes harm. Pferd
- umgänglich / freundlich
- lebhaft
- ungehorsam
- un gepflegt
- unharmonisch
- in der Entwicklung zurück
- 

**22. sonstiges**

- gr. Hautfalte beim Nabel
- Überbiss
- Auftreibungen

Spezialbeslag:

Lahmheit / Verletzung:

Attest  ja  nein

Datum: **15.10.2017**

Kommission:

*[Handwritten signatures]*

Stockmaß:

Brustumfang:

Röhrbein:

Kommentar:

## AMERICAN PAINT HORSE ASSOCIATION CERTIFICATE of REGISTRATION

**Registered Name**  
XP ABSOLUT IN TIME

**Registration Number**  
1,014,030

**Color**  
CHESTNUT

**Pattern Type**  
TOBIANO

**Sex**  
MARE

**Foaling Date**  
JANUARY 23, 2012

**State/Province Foaled**  
AUSTRIA

**Breeder** (Owner of Dam at Time of Breeding)  
VORRABER, JOHANNA & FRANZ  
PREDING WEIZ AUSTRIA ID# - 8458373

**Original Owner**  
VORRABER, JOHANNA & FRANZ  
PREDING WEIZ AUSTRIA ID# - 8458373

**Current Owner**  
VORRABER, JOHANNA & FRANZ  
PREDING WEIZ AUSTRIA ID# - 8458373

**Type of Registration**  
REGULAR

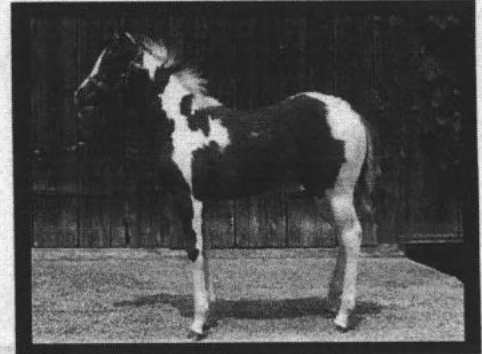

**Sire** XP ABSOLUT ROOSTER  
805,124  
SORREL/OVERO

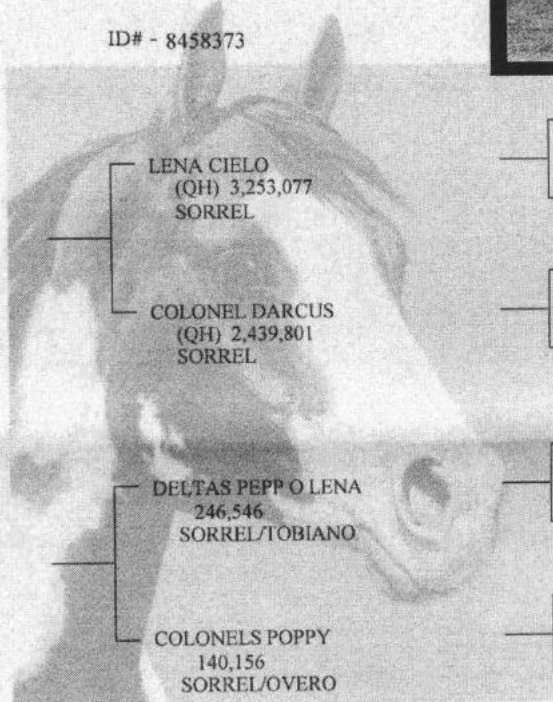

LENA CIELO  
(QH) 3,253,077  
SORREL

COLONEL DARCUS  
(QH) 2,439,801  
SORREL

DELTA PEPP O LENA  
246,546  
SORREL/TOBIANO

COLONELS POPPY  
140,156  
SORREL/OVERO

GALLO DEL CIELO  
(QH) 2,783,668  
BAY

LIZZIELENA  
(QH) 1,377,633  
SORREL

COLONEL FRECKLES  
(QH) 911,585  
SORREL

MISS SILVER LYNX  
(QH) 1,645,818  
SORREL

DELTA OLENA  
138,171  
SORREL/TOBIANO

WYNN LIL PEPPY  
(QH) 2,416,649  
SORREL

COLONEL FRECKLES  
(QH) 911,585  
SORREL

MISS YUCCA DEE BAR  
(QH) 1,150,375  
BAY

**Date Registered**  
JULY 02, 2012

*D. L. S. S. S.*  
Executive Director

This certifies that the above-named horse is recorded in the American Paint Horse Association registry. This certificate is based upon the written evidence and signature provided by the applicant, and is issued with the right to correct and/or revoke.

### TRANSFER RECORD

The last name entered here under is the last recorded owner of this animal, as shown by the records of the American Paint Horse Association. TO TRANSFER THE ANIMAL DESCRIBED ABOVE, complete the transfer on the reverse side. Send this certificate and the transfer fee to the American Paint Horse Association, P.O. Box 961023, Fort Worth, Texas 76161-0023. The transfer entry will then be made and a certificate mailed as directed. Please contact Customer Service at (817) 222-6423 for additional information.

For office use only — do not alter information on front of certificate

Date of Purchase

Name and Address of Owner as Shown by Transfer Record

Attest of Record by Secretary



**Bewertungsbogen für PHA-Zuchtschauen**  Fohlen  Zuchtstute  Deckhengst

Ort: Preding/Weiz  
Besitzer: Kirk Lance

Datum: 15. Oktober 2017 Startnr.: **31**  
Adresse: 8670 Fressnitz/Krieglach, Fressnitz 9

Name: CRIMSON MAISY  
APHA-Nr. AQHA

Geschlecht: MARE  
Geb. Datum: 2014

Farbe:  
Chipnummer:

Bewertung					
Typ	Gebäude	Gliedmaßen/Hufe	Gang-Korrektheit	Gang-Qualität	Gesamt-Note
8,5	8	7,5	8	8,5	8,10

**1. Typ**

- fassotypisch
- geschlechtstypisch
- edel
- viel Ausdruck
- wenig Ausdruck
- 

**2. Rahmen**

- harmonisch
- rechteckig
- quadratisch
- 

**3. Kopf**

- Keilkopf, viel Ausdruck
- Keilkopf
- groß
- kleines Auge
- 

**4. Genick**

- gut
- schwer
- leicht

**5. Ganasche**

- gut
- ausreichend
- eng

**6. Hals**

- gut. Verh. Ober-/Unterlinie
- mittellang
- gut angesetzt
- tief angesetzt
- kurz
- lang
- breit
- schmal
- Unterhals
- Axthieb
- 

**7. Schulter**

- gut
- lang
- kurz
- steil
- flache Muskulatur
- runde Muskulatur
- 

**8. Widerrist**

- weit in den Rücken reichend
- gut ausgeprägt
- kurz
- schwach ausgeprägt
- vorgelagert
- 

**9. Rumpf**

- gute Gurtentiefe
- rundrippig
- aufgezogen
- zu schmal
- 

**10. Rücken**

- guter Rücken
- vorgetieft
- gesperrte Nierenpartie
- grader langer Rücken
- langes Mittelstück
- matt / schwach in der Niere
- stramm in der Niere
- Senkrücken
- 

**11. Kruppe**

- gut
- lang
- kurz
- aufgestellter Sitzbeinhöcker
- langer Oberschenkel
- schräg
- abgeschlagen
- Schweif hoch angesetzt
- überbaut
- 

**12. Muskulatur**

- gut ausgeprägt
- tief behost
- viel / schwer
- wenig HH-Muskulatur
- schwach ausgeprägt
- 

**13. Fundament**

- harmonisch
- zu diesem Typ passend
- trocken
- balanciert
- kurze Röhre
- lange Röhre
- kurzer Oberarm
- langer Oberarm
- schwach
- Gallen
- deutliche Auftreibungen

**14. Fesselung**

- gut / straff
- lang
- kurz
- steil
- durchtrittig

**15. Hufe**

- gut / passend zum Pferd
- weit
- eng
- klein
- ungleich / schief
- Brechung der Zehennachse
- Bockhuf
- Flachhuf
- Zwanghuf

**16. Karpal-Gelenke**

- korrekt
- gut ausgeprägt
- schwach
- geschliffen
- abgesetzt, gespindelt
- Röhre aussen angesetzt
- eingeschnürt

**17. Stellung vorne**

- korrekt
- zehenweit
- zeheneng
- bodenweit
- bodeneng
- unterständig / vorbiegig
- rückbiegig
- 

**18. Sprunggelenke**

- gut ausgeprägt
- gut gewinkelt
- stark gewinkelt
- gerade gewinkelt
- gut eingeschient
- schlecht eingeschient
- 

**19. Stellung hinten**

- korrekt
- gut gewinkelt
- bodenweit
- bodeneng
- rückständig
- fassbeinig
- kuhbeinig
- säbelbeinig
- zehenweit
- zeheneng
- sprunggelenkseng

**20. Bewegungsablauf**

- harmonisch
- flach
- elastisch
- geschmeidig
- guter Untertritt
- wenig Untertritt
- gute Lastaufnahme
- schulterfrei
- viel Knieaktion
- gebunden
- vorderlastig
- viel Austritt
- leicht statischer Rücken
- viel Schwung im Rücken
- nachgieb. Rücken
- bündelnd
- kippt im Fesselgelenk
- dreht i. Sprunggelenken
- dreht i. Karpalgelenk
- dreht i. Knie
- taktunrein
- 

**21. Gesamteindruck und Entwicklung**

- überdurchschn. Qualität
- gutes harm. Pferd
- umgänglich / freundlich
- lebhaft
- ungehorsam
- ungepflegt
- unharmonisch
- in der Entwicklung zurück
- 

**22. sonstiges**

- gr. Hautfalte beim Nabel
- Überbiss
- Auftreibungen

Spezialbeslag:

Lahmheit / Verletzung:

Attest  ja  nein

Datum: 15-10-2017

Kommission:

*[Signature]*  
*[Signature]*

Stockmaß:

Brustumfang:

Röhrbein:

Kommentar:

Kürzel: VL (vorne links) VR (vorne rechts) HL (hinten links) HR (hinten rechts) V.bds (vorne beidseits) H.bds (hinten beidseits)

CERTIFICATE  
AMERICAN QUARTER HORSE ASSOCIATION  
OF REGISTRATION

**CRIMSON MAISY**  
May 12, 2014 Chestnut Mare  
5723365

**SHOW TIP** (1960)  
0127601  
**MISS KITTENTWIST** (1967)  
0461293  
**BONAC CODY** (1962)  
0214923  
**I'M GREAT TOO** (1971)  
0759814  
**SHOCK EM** (1977)  
1295399  
**REAL BAR LEONA** (1967)  
0501637  
**CRIMSON WAR** (1975)  
1135515  
**TUFF JANE** (1974)  
1010855

**HEZA NEW TWIST** (1981)  
1769153  
**MR CAYENNECODY TWIST** (2000)  
3944209  
**MS CAYENNE CODY** (1985)  
2423010

**SHOCK BAR DANDY** (1982)  
1954640  
**SHOCKS CANDIKISS** (1994)  
3322882  
**CW CANDYDOLL** (1982)  
1954639

STATE/COUNTRY FOALED  
AUSTRIA

DATE ACQUIRED  
APRIL 15, 2016

BREEDER  
LOHNER JOERG  
A8661 WARTBERG I M, AUSTRIA

CURRENT OWNER  
KIRK LANCE  
8670 KRIEGLACH, AUSTRIA

This is to certify the above named and described horse has been registered with the American Quarter Horse Association. This certificate is issued in sole reliance on written application submitted by the owner at time of foaling without further verification by AQHA. Ownership of this certificate is retained by AQHA, and issued upon express condition that AQHA has the continuing privilege to demand immediate return thereof for correction, cancellation, or any other official reason AQHA rules, and pending resolution of the matter, AQHA may retain possession thereof.

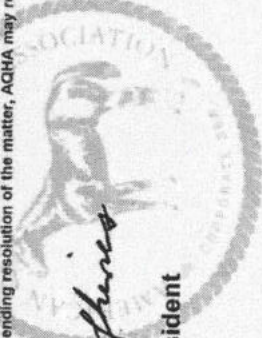

*Craig P. Hoffner*  
Executive Vice President

AMERICAN  
QUARTER  
HORSE  
ASSOCIATION



Paint Horse Austria Staatlich anerkannter Zuchtverband

Bewertungsbogen für PHA-Zuchtschauen O Fohlen O Zuchtstute O Deckhengst

Ort: Preding/Weiz
Besitzer: J & F Vorraber

Datum: 15. Oktober 2017
Adresse: 8160 Preding, Bergstr. 11

Startnr.: 26

Name: LAZY LOPIN ASSET
APHA-Nr. 1072474

Geschlecht: MARE
Geb. Datum: 14.2.2017

Farbe: BAY/TOBIANO
Chipnummer:

Table with 6 columns: Typ (8,25), Gebäude (8), Gliedmaßen/Hufe (7,25), Gang-Korrektheit (8), Gang-Qualität (8,5), Gesamt-Note (8,10)

- 1. Typ
[checked] rassetypisch
[checked] geschlechtstypisch
[ ] edel
[ ] viel Ausdruck
[ ] wenig Ausdruck
[ ]

- 8. Widerrist
[ ] weit in den Rücken reichend
[ ] gut ausgeprägt
[ ] kurz
[ ] schwach ausgeprägt
[ ] vorgelagert
[ ]

- 14. Fesselung
[ ] gut / straff
[ ] lang
[ ] kurz
[ ] steil
[ ] durchtrittig

- 20. Bewegungsablauf
[ ] harmonisch
[ ] flach
[ ] elastisch
[ ] geschmeidig
[ ] guter Untertritt
[ ] wenig Untertritt
[ ] gute Lastaufnahme
[ ] schulterfrei
[ ] viel Knieaktion
[ ] gebunden
[ ] vorderlastig
[ ] viel Austritt
[ ] leicht statischer Rücken
[ ] viel Schwung im Rücken
[ ] nachgieb. Rücken
[ ] bündelnd
[ ] kippt im Fesselgelenk
[ ] dreht i. Sprunggelenken
[ ] dreht i. Karpalgelenk
[ ] dreht i. Knie
[ ] taktunrein
[ ]

- 2. Rahmen
[ ] harmonisch
[ ] rechteckig
[ ] quadratisch
[ ]

- 9. Rumpf
[ ] gute Gurtentiefe
[ ] rundrippig
[ ] aufgezogen
[ ] zu schmal
[ ]

- 15. Hufe
[ ] gut / passend zum Pferd
[ ] weit
[ ] eng
[ ] klein
[ ] ungleich / schief
[ ] Brechung der Zehenachse
[ ] Bockhuf
[ ] Flachhuf
[ ] Zwanghuf

- 3. Kopf
[ ] Keilkopf, viel Ausdruck
[ ] Keilkopf
[ ] groß
[ ] kleines Auge
[ ]

- 10. Rücken
[ ] guter Rücken
[ ] vorgetieft
[ ] gesperrte Nierenpartie
[ ] grader langer Rücken
[ ] langes Mittelstück
[ ] matt / schwach in der Niere
[ ] stramm in der Niere
[ ] Senkrücken
[ ]

- 16. Karpal-Gelenke
[ ] korrekt
[ ] gut ausgeprägt
[ ] schwach
[ ] geschliffen
[ ] abgesetzt, gespindelt
[ ] Röhre aussen angesetzt
[ ] eingeschnürt

- 4. Genick
[ ] gut
[ ] schwer
[ ] leicht

- 11. Kruppe
[ ] gut
[ ] lang
[ ] kurz
[ ] aufgestellter Sitzbeinhöcker
[ ] langer Oberschenkel
[ ] schräg
[ ] abgeschlagen
[ ] Schweif hoch angesetzt
[ ] überbaut
[ ]

- 17. Stellung vorne
[ ] korrekt
[ ] zehenweit
[ ] zeheneng
[ ] bodenweit
[ ] bodeneng
[ ] unterständig / vorbiegig
[ ] rückbiegig
[ ]

- 5. Ganasche
[ ] gut
[ ] ausreichend
[ ] eng

- 6. Hals
[ ] gut. Verh. Ober-/Unterlinie
[ ] mittellang
[ ] gut angesetzt
[ ] tief angesetzt
[ ] kurz
[ ] lang
[ ] breit
[ ] schmal
[ ] Unterhals
[ ] Axthieb
[ ]

- 12. Muskulatur
[ ] gut ausgeprägt
[ ] tief behost
[ ] viel / schwer
[ ] wenig HH-Muskulatur
[ ] schwach ausgeprägt
[ ]

- 18. Sprunggelenke
[ ] gut ausgeprägt
[ ] gut gewinkelt
[ ] stark gewinkelt
[ ] gerade gewinkelt
[ ] gut eingeschient
[ ] schlecht eingeschient
[ ]

- 21. Gesamteindruck und Entwicklung
[ ] überdurchschn. Qualität
[ ] gutes harm. Pferd
[ ] umgänglich / freundlich
[ ] lebhaft
[ ] ungehorsam
[ ] ungepflegt
[ ] unharmonisch
[ ] in der Entwicklung zurück
[ ]

- 7. Schulter
[ ] gut
[ ] lang
[ ] kurz
[ ] steil
[ ] flache Muskulatur
[ ] runde Muskulatur
[ ]

- 13. Fundament
[ ] harmonisch
[ ] zu diesem Typ passend
[ ] trocken
[ ] balanciert
[ ] kurze Röhre
[ ] lange Röhre
[ ] kurzer Oberarm
[ ] langer Oberarm
[ ] schwach
[ ] Gallen
[ ] deutliche Auftreibungen

- 19. Stellung hinten
[ ] korrekt
[ ] gut gewinkelt
[ ] bodenweit
[ ] bodeneng
[ ] rückständig
[ ] fassbeinig
[ ] kuhbeinig
[ ] säbelbeinig
[ ] zehenweit
[ ] zeheneng
[ ] sprunggelenkseng

- 22. sonstiges
[ ] gr. Hautfalte beim Nabel
[ ] Überbiss
[ ] Auftreibungen

Stockmaß: Brustumfang: Röhrein:
Kommentar:

Kürzel: VL (vorne links) VR (vorne rechts) HL (hinten links) HR (hinten rechts) V.bds (vorne beidseits) H.bds (hinten beidseits)

Datum: 15.10.2017
Kommission: [Signature]

## AMERICAN PAINT HORSE ASSOCIATION CERTIFICATE of REGISTRATION

<b>Registered Name</b> LAZY LOPIN ASSET	<b>Registration Number</b> 1,072,474	<b>Type of Registration</b> REGULAR
<b>Color</b> BAY	<b>Pattern Type</b> TOBIANO	<b>Sex</b> MARE
<b>Foaling Date</b> FEBRUARY 14, 2017	<b>State/Province Foaled</b> AUSTRIA	
<b>Breeder</b> (Owner of Dam at Time of Breeding) VORRABER, JOHANNA WEIZ AUSTRIA		
ID# - 8318823		
<b>Original Owner</b> VORRABER, JOHANNA WEIZ AUSTRIA		
ID# - 8318823		
<b>Current Owner</b> VORRABER, JOHANNA WEIZ AUSTRIA		
ID# - 8318823		

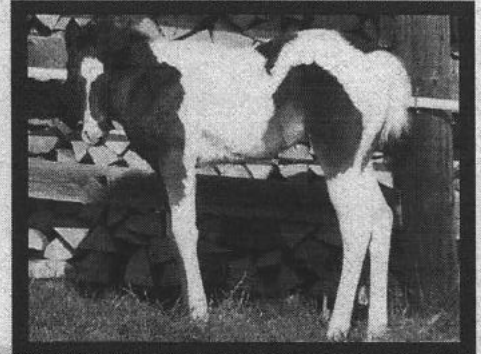

**Sire** WHATA VESTED ASSET  
952,854  
BAY/TOBIANO



**Dam** LOVE LAZY MORNINGS  
987,837  
BAY/SOLID

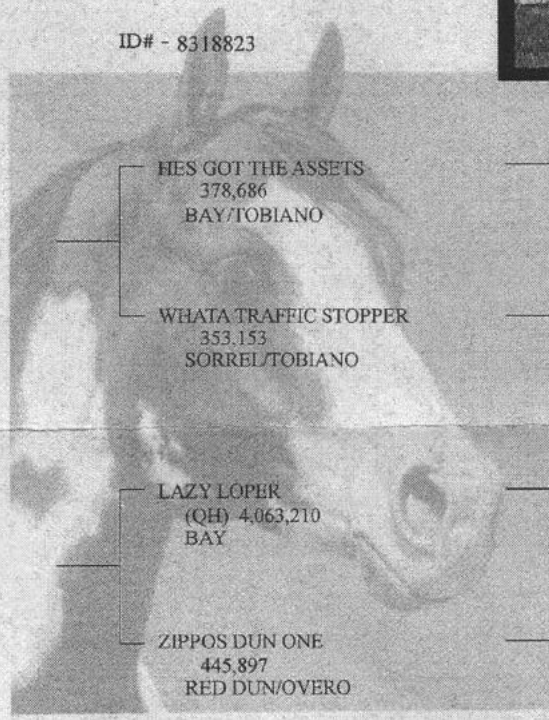

HES GOT THE ASSETS  
378,686  
BAY/TOBIANO

WHATA TRAFFIC STOPPER  
353,153  
SORREL/TOBIANO

LAZY LOPER  
(QH) 4,063,210  
BAY

ZIPPOS DUN ONE  
445,897  
RED DUN/OVERO

INVESTMENT ASSET  
(QH) 2,617,890  
BAY

SHES GOT THE ZIP  
226,254  
BAY/TOBIANO

WHATA INVESTMENT  
93,027  
SORREL/TOBIANO

HF RUNFOR THE ROSES  
103,236  
SORREL/TOBIANO

GOTA LOTA POTENTIAL  
(QH) 3,461,928  
BAY

HINT AGAIN  
(QH) 3,072,224  
BAY

ZIPPOS SENSATION  
255,564  
SORREL/OVERO

MORNING WHISPERS  
146,351  
RED DUN/OVERO

**Date Registered**  
JULY 24, 2017

*[Signature]*  
Executive Director

This certifies that the above-named horse is recorded in the American Paint Horse Association registry. This certificate is based upon the written evidence and signature provided by the applicant, and is issued with the right to correct and/or revoke.

### TRANSFER RECORD

The last name entered here under is the last recorded owner of this animal, as shown by the records of the American Paint Horse Association. TO TRANSFER THE ANIMAL DESCRIBED ABOVE, complete the transfer on the reverse side. Send this certificate and the transfer fee to the American Paint Horse Association, P.O. Box 961023, Fort Worth, Texas 76161-0023. The transfer entry will then be made and a certificate mailed as directed. Please contact Customer Service at (817) 222-6423 for additional information.

For office use only — do not alter information on front of certificate

Date of Purchase

Name and Address of Owner as Shown by Transfer Record

Attest of Record by Secretary



Paint Horse Austria Staatlich anerkannter Zuchtverband

Bewertungsbogen für PHA-Zuchtschauen O Fohlen ~~X~~ Zuchtstute O Deckhengst

Ort: Preding/Weiz
Besitzer: Julia Haidacher

Datum: 15. Oktober 2017
Adresse: 8052 Graz, Jakob Gschielg. 4

Startnr.: 35

Name: JACS SPECIAL SUNSET
APHA-Nr. AQHA-Nr. 5533472

Geschlecht: MARE
Geb. Datum: 13.5.2011

Farbe: DUN
Chipnummer:

Bewertung

Table with 6 columns: Typ (8,25), Gebäude (8), Gliedmaßen/Hufe (7,75), Gang-Korrektheit (7,75), Gang-Qualität (8,5), Gesamt-Note (8,05)

1. Typ

- Typical
geschlechtstypisch
edel
viel Ausdruck
wenig Ausdruck

8. Widerrist

- weit in den Rücken reichend
gut ausgeprägt
kurz
schwach ausgeprägt
vorgelagert

14. Fesselung

- gut / straff
lang
kurz
steil
durchtrittig

20. Bewegungsablauf

- harmonisch
flach
elastisch
geschmeidig
guter Untertritt
wenig Untertritt
gute Lastaufnahme
schulterfrei
viel Knieaktion
gebunden
vorderlastig
viel Austritt
leicht statischer Rücken
viel Schwung im Rücken
nachgieb. Rücken
bügelnd
kippt im Fesselgelenk
dreht i. Sprunggelenken
dreht i. Karpalgelenk
dreht i. Knie
taktunrein

2. Rahmen

- harmonisch
rechteckig
quadratisch

9. Rumpf

- gute Gurtentiefe
rundrippig
aufgezogen
zu schmal

15. Hufe

- gut / passend zum Pferd
weit
eng
klein
ungleich / schief
Brechung der Zehenachse
Bockhuf
Flachhuf
Zwanghuf

3. Kopf

- Keilkopf, viel Ausdruck
Keilkopf
groß
kleines Auge

10. Rücken

- guter Rücken
vorgetieft
gesperrte Nierenpartie
grader langer Rücken
langes Mittelstück
matt / schwach in der Niere
stramm in der Niere
Senkrücken

16. Karpal-Gelenke

- korrekt
gut ausgeprägt
schwach
geschliffen
abgesetzt, gespindelt
Röhre aussen angesetzt
ingeschnürt

4. Genick

- gut
schwer
leicht

11. Kruppe

- gut
lang
kurz
aufgestellter Sitzbeinhöcker
langer Oberschenkel
schräg
abgeschlagen
Schweif hoch angesetzt
überbaut

17. Stellung vorne

- korrekt
zehenweit
zeheneng
bodenweit
bodeneng
unterständig / vorbiegig
rückbiegig

5. Ganasche

- gut
ausreichend
eng

6. Hals

- gut. Verh. Ober-/Unterlinie
mittellang
gut angesetzt
tief angesetzt
kurz
lang
breit
schmal
Unterhals
Axthieb

12. Muskulatur

- gut ausgeprägt
tief behost
viel / schwer
wenig HH-Muskulatur
schwach ausgeprägt

18. Sprunggelenke

- gut ausgeprägt
gut gewinkelt
stark gewinkelt
gerade gewinkelt
gut eingeschient
schlecht eingeschient

21. Gesamteindruck und Entwicklung

- überdurchschn. Qualität
gutes harm. Pferd
umgänglich / freundlich
lebhaft
ungehorsam
ungepflegt
unharmonisch
in der Entwicklung zurück

7. Schulter

- gut
lang
kurz
steil
flache Muskulatur
runde Muskulatur

13. Fundament

- harmonisch
zu diesem Typ passend
trocken
balanciert
kurze Röhre
lange Röhre
kurzer Oberarm
langer Oberarm
schwach
Gallen
deutliche Auftreibungen

19. Stellung hinten

- korrekt
gut gewinkelt
bodenweit
bodeneng
rückständig
fassbeinig
kuhbeinig
säbelbeinig
zehenweit
zeheneng
sprunggelenkseng

22. sonstiges

- gr. Hautfalte beim Nabel
Überbiss
Aufreibungen

Spezialbeschlagn

Lahmheit / Verletzung:

Attest ja nein

Datum: 15.10.2017

Kommission:

Handwritten signatures and marks

Stockmaß:

Brustumfang:

Röhrbein:

Kommentar:

Kürzel: VL (vorne links) VR (vorne rechts) HL (hinten links) HR (hinten rechts) V.bds (vorne beidseits) H.bds (hinten beidseits)

8



Paint Horse Austria Staatlich anerkannter Zuchtverband

**Bewertungsbogen für PHA-Zuchtschauen O Fohlen O Zuchtstute O Deckhengst**

Ort: Preding/Weiz  
Besitzer: J & F Vorraber

Datum: 15. Oktober 2017  
Adresse: 8160 Preding, Bergstr. 11

Startnr.: 19

Name: AMAZING SUN BY GUN  
APHA-Nr. 1071544

Geschlecht: STALLION  
Geb. Datum: 29.1.2017

Farbe: DUN/TOBIANO  
Chipnummer:

**Bewertung**

Typ <u>8,25</u>	Gebäude <u>8</u>	Gliedmaßen/ Hufe <u>8</u>	Gang- Korrektheit <u>7,75</u>	Gang- Qualität <u>8,25</u>	Gesamt- Note <u>8,05</u>
-----------------	------------------	------------------------------	----------------------------------	-------------------------------	-----------------------------

- 1. Typ**
- rassetypisch
  - geschlechtstypisch
  - edel
  - viel Ausdruck
  - wenig Ausdruck
  -

- 8. Widerrist**
- weit in den Rücken reichend
  - gut ausgeprägt
  - kurz
  - schwach ausgeprägt
  - vorgelagert
  -

- 14. Fesselung**
- gut / straff
  - lang
  - kurz
  - steil
  - durchtrittig

- 20. Bewegungsablauf**
- harmonisch
  - flach
  - elastisch
  - geschmeidig
  - guter Untertritt
  - wenig Untertritt
  - gute Lastaufnahme
  - schulterfrei
  - viel Knieaktion
  - gebunden
  - vorderlastig
  - viel Austritt
  - leicht statischer Rücken
  - viel Schwung im Rücken
  - nachgieb. Rücken
  - bündelnd
  - kippt im Fesselgelenk
  - dreht i. Sprunggelenken
  - dreht i. Karpalgelenk
  - dreht i. Knie
  - taktunrein
  -

- 2. Rahmen**
- harmonisch
  - rechteckig
  - quadratisch
  -

- 9. Rumpf**
- gute Gurtentiefe
  - rundrippig
  - aufgezogen
  - zu schmal
  -

- 15. Hufe**
- gut / passend zum Pferd
  - weit
  - eng
  - klein
  - ungleich / schief
  - Brechung der Zehenachse
  - Bockhuf
  - Flachhuf
  - Zwanghuf

- 3. Kopf**
- Keilkopf, viel Ausdruck
  - Keilkopf
  - groß
  - kleines Auge
  -

- 10. Rücken**
- guter Rücken
  - vorgetieft
  - gesperrte Nierenpartie
  - grader langer Rücken
  - langes Mittelstück
  - matt / schwach in der Niere
  - stramm in der Niere
  - Senkrücken
  -

- 16. Karpal-Gelenke**
- korrekt
  - gut ausgeprägt
  - schwach
  - geschliffen
  - abgesetzt, gespindelt
  - Röhre aussen angesetzt
  - eingeschnürt

- 4. Genick**
- gut
  - schwer
  - leicht

- 11. Kruppe**
- gut
  - lang
  - kurz
  - aufgestellter Sitzbeinhöcker
  - langer Oberschenkel
  - schräg
  - abgeschlagen
  - Schweif hoch angesetzt
  - überbaut
  -

- 17. Stellung vorne**
- korrekt
  - zehenweit
  - zeheneng
  - bodenweit
  - bodeneng
  - unterständig / vorbiegig
  - rückbiegig
  -

- 21. Gesamteindruck und Entwicklung**
- überdurchschn. Qualität
  - gutes harm. Pferd
  - umgänglich / freundlich
  - lebhaft
  - ungehorsam
  - un gepflegt
  - unharmonisch
  - in der Entwicklung zurück
  -

- 5. Ganasche**
- gut
  - ausreichend
  - eng

- 12. Muskulatur**
- gut ausgeprägt
  - tief behost
  - viel / schwer
  - wenig HH-Muskulatur
  - schwach ausgeprägt
  -

- 18. Sprunggelenke**
- gut ausgeprägt
  - gut gewinkelt
  - stark gewinkelt
  - gerade gewinkelt
  - gut eingeschient
  - schlecht eingeschient
  -

- 22. sonstiges**
- gr. Hautfalte beim Nabel
  - Überbiss
  - Auftreibungen

- 6. Hals**
- gut. Verh. Ober-/Unterlinie
  - mittellang
  - gut angesetzt
  - tief angesetzt
  - kurz
  - lang
  - breit
  - schmal
  - Unterhals
  - Axthieb
  -

- 13. Fundament**
- harmonisch
  - zu diesem Typ passend
  - trocken
  - balanciert
  - kurze Röhre
  - lange Röhre
  - kurzer Oberarm
  - langer Oberarm
  - schwach
  - Gallen
  - deutliche Auftreibungen

- 19. Stellung hinten**
- korrekt
  - gut gewinkelt
  - bodenweit
  - bodeneng
  - rückständig
  - fassbeinig
  - kuhbeinig
  - säbelbeinig
  - zehenweit
  - zeheneng
  - sprunggelenkseng

- 7. Schulter**
- gut
  - lang
  - kurz
  - steil
  - flache Muskulatur
  - runde Muskulatur
  -

Stockmaß: \_\_\_\_\_ Brustumfang: \_\_\_\_\_ Röhrbein: \_\_\_\_\_  
Kommentar: \_\_\_\_\_

Kürzel: VL (vorne links) VR (vorne rechts) HL (hinten links) HR (hinten rechts) V.bds (vorne beidseits) H.bds (hinten beidseits)

Datum: 15.10.2017  
Kommission: \_\_\_\_\_  
\_\_\_\_\_  
\_\_\_\_\_

# 19

APHA 4 Generation Pedigree For:  
**AMAZING SON BY GUN**  
 01071544 DUN TOBIANO 2017 STALLION

Sire Side of Pedigree

BIG CHIC GUN  
 00941946 DUN TOBIANO  
 2008 STALLION

THE BIG GUN  
 00506431 BAY TOBIANO  
 1999 STALLION

COLONELS SMOKINGUN  
 00271197 SORREL  
 OVERO 1993 STALLION

COLONELFOURFRECKLE  
 Q1538845 SORREL 1979 Stallion

KATIE GUN  
 Q2791728 BAY 1987 Mare

CACTUS CHRISTY  
 00035902 BAY TOBIANO  
 1977 MARE

CACTUS BANNER B  
 00015918 BAY TOBIANO 1970 GELDING

DEBLA'S BIMBO  
 Q0836816 SORREL Mare

FROSTYS CHIC OLENA  
 Q3031176 RED ROAN  
 Stallion

SMART CHIC OLENA  
 Q2283074 SORREL 1985 Stallion

FROSTY PLAYGIRL  
 Q1965216 RED DUN  
 Mare

FROSTY CHIC N LACE  
 00377491 DUN TOBIANO  
 1997 MARE

LASANS FROSTEDLACE  
 00176326 BLACK  
 TOBIANO 1989 MARE

LASAN SMOKY RASCAL  
 00120647 GRULLO TOVERO 1986 STALLION

FROSTED LACE  
 00113019 BAY TOBIANO 1985 MARE

Dam Side of Pedigree

LENAS AMAZING GRACE  
 00837333 SORREL  
 OVERO 2005 MARE

LIKE A DIAMOND  
 00235578 SORREL  
 OVERO 1992 STALLION

GRAYS STARLIGHT  
 Q2405900 SORREL 1984  
 Stallion

PEPPY SAN BADGER  
 Q1089924 SORREL 1974 Stallion

DOC'S STARLIGHT  
 Q0537189 BAY Mare

DIAMOND JEWEL WOOD  
 00028411 SORREL  
 OVERO 1975 MARE

DIAMOND JIM  
 00018900 PALOMINO OVERO 1971 STALLION

CASTRO'S SISTER  
 00008784 SORREL OVERO 1959 MARE

MISS SMOKE OLENA  
 00061857 SORREL  
 SOLID 1981 MARE

MR GUN SMOKE  
 Q0157943 SORREL 1961  
 Stallion

RONDO LEO  
 Q0071789 SORREL 1957 Stallion

KANSAS CINDY  
 Q0135175 SORREL 1958 Mare

MS OLENA REED  
 Q1137958 BAY Mare

DOC O'LENA  
 Q0493297 BAY 1967 Stallion

MISS BITSY REED  
 Q0889510 BAY Mare

**Bewertungsbogen für PHA-Zuchtschauen O Fohlen O Zuchtstute O Deckhengst**

Ort: Preding/Weiz  
Besitzer: Leonie Pierer

Datum: 15. Oktober 2017  
Adresse: 8605 Kapfenberg, Hans Reselg. 1

Startnr.: **33**

Name: GUNNERS HOT SHOT  
APHA-Nr. 1047545

Geschlecht: STALLION  
Geb. Datum: 9.2.2017

Farbe: DUN/TOBIANO  
Chipnummer:

**Bewertung**

Typ <u>8</u>	Gebäude <u>8</u>	Gliedmaßen/ Hufe <u>8,75</u>	Gang- Korrektheit <u>8</u>	Gang- Qualität <u>8,25</u>	Gesamt- Note <u>8,0</u>
--------------	------------------	---------------------------------	-------------------------------	-------------------------------	----------------------------

**1. Typ**

- rassetypisch
- geschlechtstypisch
- edel
- viel Ausdruck
- wenig Ausdruck
- 

**2. Rahmen**

- harmonisch
- rechteckig
- quadratisch
- 

**3. Kopf**

- Keilkopf, viel Ausdruck
- Keilkopf
- groß
- kleines Auge
- 

**4. Genick**

- gut
- schwer
- leicht

**5. Ganasche**

- gut
- ausreichend
- eng

**6. Hals**

- gut. Verh. Ober-/Unterlinie
- mittellang
- gut angesetzt
- tief angesetzt
- kurz
- lang
- breit
- schmal
- Unterhals
- Axthieb
- 

**7. Schulter**

- gut
- lang
- kurz
- steil
- flache Muskulatur
- runde Muskulatur
- 

**8. Widerrist**

- weit in den Rücken reichend
- gut ausgeprägt
- kurz
- schwach ausgeprägt
- vorgelagert
- 

**9. Rumpf**

- gute Gurtentiefe
- rundrippig
- aufgezogen
- zu schmal
- 

**10. Rücken**

- guter Rücken
- vorgetieft
- gesperrte Nierenpartie
- grader langer Rücken
- langes Mittelstück
- matt / schwach in der Niere
- stramm in der Niere
- Senkrücken
- 

**11. Kruppe**

- gut
- lang
- kurz
- aufgestellter Sitzbeinhöcker
- langer Oberschenkel
- schräg
- abgeschlagen
- Schweif hoch angesetzt
- überbaut
- 

**12. Muskulatur**

- gut ausgeprägt
- tief behost
- viel / schwer
- wenig HH-Muskulatur
- schwach ausgeprägt
- 

**13. Fundament**

- harmonisch
- zu diesem Typ passend
- trocken
- balanciert
- kurze Röhre
- lange Röhre
- kurzer Oberarm
- langer Oberarm
- schwach
- Gallen
- deutliche Auftreibungen

**14. Fesselung**

- gut / straff
- lang
- kurz
- steil
- durchtrittig

**15. Hufe**

- gut / passend zum Pferd
- weit
- eng
- klein
- ungleich / schief
- Brechung der Zehenachse
- Bockhuf
- Flachhuf
- Zwanghuf

**16. Karpal-Gelenke**

- korrekt
- gut ausgeprägt
- schwach
- geschliffen
- abgesetzt, gespindelt
- Röhre aussen angesetzt
- eingeschnürt

**17. Stellung vorne**

- korrekt
- zehenweit
- zeheneng
- bodenweit
- bodeneng
- unterständig / vorbiegig
- rückbiegig
- 

**18. Sprunggelenke**

- gut ausgeprägt
- gut gewinkelt
- stark gewinkelt
- gerade gewinkelt
- gut eingeschient
- schlecht eingeschient
- 

**19. Stellung hinten**

- korrekt
- gut gewinkelt
- bodenweit
- bodeneng
- rückständig
- fassbeinig
- kuhbeinig
- säbelbeinig
- zehenweit
- zeheneng
- sprunggelenkseng

**20. Bewegungsablauf**

- harmonisch
- flach
- elastisch
- geschmeidig
- guter Untertritt
- wenig Untertritt
- gute Lastaufnahme
- schulterfrei
- viel Knieaktion
- gebunden
- vorderlastig
- viel Austritt
- leicht statischer Rücken
- viel Schwung im Rücken
- nachgieb. Rücken
- bündelnd
- kippt im Fesselgelenk
- dreht i. Sprunggelenken
- dreht i. Karpalgelenk
- dreht i. Knie
- taktunrein
- 

**21. Gesamteindruck und Entwicklung**

- überdurchschn. Qualität
- gutes harm. Pferd
- umgänglich / freundlich
- lebhaft
- ungehorsam
- ungepflegt
- unharmonisch
- in der Entwicklung zurück
- 

**22. sonstiges**

- gr. Hautfalte beim Nabel
- Überbiss
- Auftreibungen

Spezialbeslag:

Lahmheit / Verletzung:

Attest  ja  nein

Datum: 15.10.2017  
Kommission:

*[Signature]*

Stockmaß:

Brustumfang:

Röhrbein:

Kommentar:

Kürzel: VL (vorne links) VR (vorne rechts) HL (hinten links) HR (hinten rechts) V.bds (vorne beidseits) H.bds (hinten beidseits)



# 33

## AMERICAN PAINT HORSE ASSOCIATION CERTIFICATE of REGISTRATION

**Registered Name** GUNNER HOT SHOT      **Registration Number** 1,071,545      **Type of Registration** REGULAR

**Color** DUN      **Pattern Type** TOBIANO      **Sex** STALLION

**Foaling Date** FEBRUARY 09, 2017      **State/Province Foaled** AUSTRIA

**Breeder** (Owner of Dam at Time of Breeding)  
VORRABER, JOHANNA & FRANZ      ID# - 8458373  
PREDIG WEIZ AUSTRIA

**Original Owner**  
VORRABER, JOHANNA & FRANZ      ID# - 8458373  
PREDIG WEIZ AUSTRIA

**Current Owner**  
VORRABER, JOHANNA & FRANZ      ID# - 8458373  
PREDIG WEIZ AUSTRIA

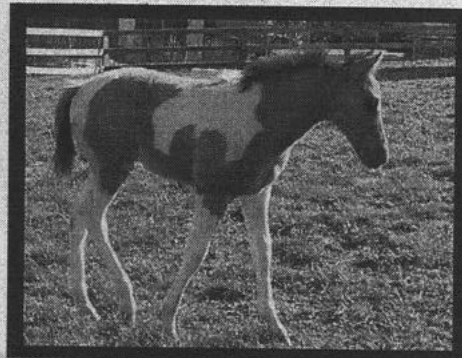

**Sire** BIG CHIC GUN  
941,946  
DUN/TOBIANO

THE BIG GUN  
506,431  
BAY/TOBIANO

FROSTY CHIC N LACE  
377,491  
DUN/TOBIANO

COLONELS SMOKINGUN  
271,197  
SORREL/OVERO

CACTUS CHRISTY  
35,902  
BAY/TOBIANO

FROSTYS CHIC OLENA  
(QH) 3,031,176  
RED ROAN

LASANS FROSTEDLACE  
176,326  
BLACK/TOBIANO

**Dam** CIELOS AMAZING TOUCH  
1,014,042  
SORREL/SOLID

XP ABSOLUT ROOSTER  
805,124  
SORREL/OVERO

LENAS AMAZING GRACE  
837,333  
SORREL/OVERO

LENA CIELO  
(QH) 3,253,077  
SORREL

COLONEL DARCUS  
(QH) 2,439,801  
SORREL

LIKE A DIAMOND  
235,578  
SORREL/OVERO

MISS SMOKE OLENA  
61,857  
SORREL/SOLID

**Date Registered**  
JUNE 20, 2017

*Billy Smith*  
Executive Director

This certifies that the above-named horse is recorded in the American Paint Horse Association registry. This certificate is based upon the written evidence and signature provided by the applicant, and is issued with the right to correct and/or revoke.

### TRANSFER RECORD

The last name entered here under is the last recorded owner of this animal, as shown by the records of the American Paint Horse Association. TO TRANSFER THE ANIMAL DESCRIBED ABOVE, complete the transfer on the reverse side. Send this certificate and the transfer fee to the American Paint Horse Association, P.O. Box 961023, Fort Worth, Texas 76161-0023. The transfer entry will then be made and a certificate mailed as directed. Please contact Customer Service at (817) 222-6423 for additional information.

For office use only — do not alter information on front of certificate

Date of Purchase

Name and Address of Owner as Shown by Transfer Record

Attest of Record by Secretary

V

10



Paint Horse Austria Staatlich anerkannter Zuchtverband

Bewertungsbogen für PHA-Zuchtschauen O Fohlen O Zuchtstute O Deckhengst

Ort: Preding/Weiz
Besitzer: J & F Vorraber

Datum: 15. Oktober 2017
Adresse: 8160 Preding, Bergstr. 11

Startnr.: 25

Name: DIAMOND LOVELY KISS
APHA-Nr. 1071547

Geschlecht: MARE
Geb. Datum: 17.4.2017

Farbe: DUN/TOVERO
Chipnummer:

Bewertung

Table with 6 columns: Typ (8), Gebäude (8,25), Gliedmaßen/Hufe (8), Gang-Korrektheit (8), Gang-Qualität (8,25), Gesamt-Note (8,0)

1. Typ

- Typ characteristics: rassetypisch, geschlechtstypisch, edel, viel Ausdruck, wenig Ausdruck

8. Widerrist

- Widerrist characteristics: weit in den Rücken reichend, gut ausgeprägt, kurz, schwach ausgeprägt, vorgelagert

14. Fesselung

- Fesselung characteristics: gut / straff, lang, kurz, steil, durchtrübt

20. Bewegungsablauf

- Bewegungsablauf characteristics: harmonisch, flach, elastisch, geschmeidig, guter Untertritt, wenig Untertritt, gute Lastaufnahme, schulterfrei, viel Knieaktion, gebunden, vorderlastig, viel Austritt, leicht statischer Rücken, viel Schwung im Rücken, nachgieb. Rücken, bündelnd, kippt im Fesselgelenk, dreht i. Sprunggelenken, dreht i. Karpalgelenk, dreht i. Knie, taktunrein

2. Rahmen

- Rahmen characteristics: harmonisch, rechteckig, quadratisch

9. Rumpf

- Rumpf characteristics: gute Gurtentiefe, rundrippig, aufgezoogen, zu schmal

15. Hufe

- Hufe characteristics: gut / passend zum Pferd, weit, eng, klein, ungleich / schief, Brechung der Zehennachse, Bockhuf, Flachhuf, Zwanghuf

3. Kopf

- Kopf characteristics: Keilkopf, viel Ausdruck, Keilkopf, groß, kleines Auge

10. Rücken

- Rücken characteristics: guter Rücken, vorgetieft, gesperrte Nierenpartie, grader langer Rücken, langes Mittelstück, matt / schwach in der Niere, stramm in der Niere, Senkrücken

16. Karpal-Gelenke

- Karpal-Gelenke characteristics: korrekt, gut ausgeprägt, schwach, geschliffen, abgesetzt, gespindelt, Röhre aussen angesetzt, eingeschnürt

4. Genick

- Genick characteristics: gut, schwer, leicht

11. Kruppe

- Kruppe characteristics: gut, lang, kurz, aufgestellter Sitzbeinhöcker, langer Oberschenkel, schräg, abgeschlagen, Schweif hoch angesetzt, überbaut

17. Stellung vorne

- Stellung vorne characteristics: korrekt, zehenweit, zeheneng, bodenweit, bodeneng, unterständig / vorbiegig, rückbiegig

5. Ganasche

- Ganasche characteristics: gut, ausreichend, eng

6. Hals

- Hals characteristics: gut. Verh. Ober-/Unterlinie, mittellang, gut angesetzt, tief angesetzt, kurz, lang, breit, schmal, Unterhals, Axthieb

12. Muskulatur

- Muskulatur characteristics: gut ausgeprägt, tief behost, viel / schwer, wenig HH-Muskulatur, schwach ausgeprägt

18. Sprunggelenke

- Sprunggelenke characteristics: gut ausgeprägt, gut gewinkelt, stark gewinkelt, gerade gewinkelt, gut eingeschient, schlecht eingeschient

21. Gesamteindruck und Entwicklung

- Gesamteindruck und Entwicklung characteristics: überdurchschn. Qualität, gutes harm. Pferd, umgänglich / freundlich, lebhaft, ungehorsam, ungepflegt, inharmonisch, in der Entwicklung zurück

7. Schulter

- Schulter characteristics: gut, lang, kurz, steil, flache Muskulatur, runde Muskulatur

13. Fundament

- Fundament characteristics: harmonisch, zu diesem Typ passend, trocken, balanciert, kurze Röhre, lange Röhre, kurzer Oberarm, langer Oberarm, schwach, Gallen, deutliche Auftreibungen

19. Stellung hinten

- Stellung hinten characteristics: korrekt, gut gewinkelt, bodenweit, bodeneng, rückständig, fassbeinig, kuhbeinig, säbelbeinig, zehenweit, zeheneng, sprunggelenkseng

22. sonstiges

- sonstiges characteristics: gr. Hautfalte beim Nabel, Überbiss, Auftreibungen

Spezialbeschlag:
Lahmheit / Verletzung:
Attest ja nein

Datum: 15-10-2017

Kommission: (Signatures)

Stockmaß: Brustumfang: Röhreibein:
Kommentar:

Kürzel: VL (vorne links) VR (vorne rechts) HL (hinten links) HR (hinten rechts) V.bds (vorne beidseits) H.bds (hinten beidseits)

25

AMERICAN PAINT HORSE ASSOCIATION  
CERTIFICATE of REGISTRATION

**Registered Name**  
DIAMONDS LOVELY KISS

**Registration Number**  
1,071,547

**Type of Registration**  
REGULAR

**Color**  
DUN

**Pattern Type**  
TOB/OVR

**Sex**  
MARE

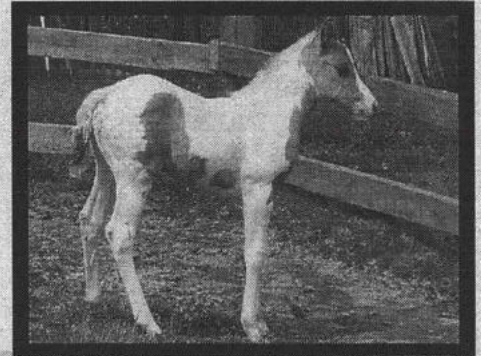

**Foaling Date**  
APRIL 17, 2017

**State/Province Foaled**  
AUSTRIA

**Breeder** (Owner of Dam at Time of Breeding)  
VORRABER, JOHANNA & FRANZ  
PREDING WEIZ AUSTRIA

ID# - 8458373

**Original Owner**  
VORRABER, JOHANNA & FRANZ  
PREDING WEIZ AUSTRIA

ID# - 8458373

**Current Owner**  
VORRABER, JOHANNA & FRANZ  
PREDING WEIZ AUSTRIA

ID# - 8458373

**Sire** BIG CHIC GUN  
941,946  
DUN/TOBIANO



THE BIG GUN  
506,431  
BAY/TOBIANO

FROSTY CHIC N LACE  
377,491  
DUN/TOBIANO

LIKE A DIAMOND  
235,578  
SORREL/OVERO

PLAYGIRLS SMOKINLENA  
(QH) 3,066,888  
SORREL

COLONELS SMOKINGUN  
271,197  
SORREL/OVERO  
CACTUS CHRISTY  
35,902  
BAY/TOBIANO  
FROSTYS CHIC OLENA  
(QH) 3,031,176  
RED ROAN  
LASANS FROSTEDLACE  
176,326  
BLACK/TOBIANO

**Dam** Z SMOKIN DIAMOND  
895,635  
SORREL/OVERO

GRAYS STARLIGHT  
(QH) 2,405,900  
SORREL  
DIAMOND JEWEL WOOD  
28,411  
SORREL/OVERO  
FRECKLES PLAYBOY  
(QH) 911,588  
SORREL  
LENAS SMOKIN JEWEL  
(QH) 2,011,205  
SORREL

**Date Registered**  
JUNE 20, 2017

*Billy Smafe*  
Executive Director

This certifies that the above-named horse is recorded in the American Paint Horse Association registry. This certificate is based upon the written evidence and signature provided by the applicant, and is issued with the right to correct and/or revoke.

TRANSFER RECORD

The last name entered here under is the last recorded owner of this animal, as shown by the records of the American Paint Horse Association. TO TRANSFER THE ANIMAL DESCRIBED ABOVE, complete the transfer on the reverse side. Send this certificate and the transfer fee to the American Paint Horse Association, P.O. Box 961023, Fort Worth, Texas 76161-0023. The transfer entry will then be made and a certificate mailed as directed. Please contact Customer Service at (817) 222-6423 for additional information.

For office use only — do not alter information on front of certificate

Date of Purchase

Name and Address of Owner as Shown by Transfer Record

Attest of Record by Secretary

WARNING — Do not accept this document unless you can see a watermark and visible fibers from both sides.

11



Paint Horse Austria Staatlich anerkannter Zuchtverband

Bewertungsbogen für PHA-Zuchtschauen O Fohlen O Zuchtstute O Deckhengst

Ort: Preding/Weiz  
Besitzer: J & F Vorraber

Datum: 15. Oktober 2017  
Adresse: 8160 Preding, Bergstr. 11

Startnr.: 21

Name: THE BIG JEWEL  
APHA-Nr. 1061989

Geschlecht: MARE  
Geb. Datum: 21.3.2016

Farbe: BAY/TOBOVERO  
Chipnummer:

Bewertung

Typ 8,25	Gebäude 7,75	Gliedmaßen/Hufe 8	Gang-Korrektheit 8	Gang-Qualität 8	Gesamt-Note 8,0
----------	--------------	-------------------	--------------------	-----------------	-----------------

1. Typ

- rassetypisch
- geschlechtstypisch
- edel
- viel Ausdruck
- wenig Ausdruck
- 

2. Rahmen

- harmonisch
- rechteckig
- quadratisch
- 

3. Kopf

- Keilkopf, viel Ausdruck
- Keilkopf
- groß
- kleines Auge
- 

4. Genick

- gut
- schwer
- leicht

5. Ganasche

- gut
- ausreichend
- eng

6. Hals

- gut. Verh. Ober-/Unterlinie
- mittellang
- gut angesetzt
- tief angesetzt
- kurz
- lang
- breit
- schmal
- Unterhals
- Axthieb
- 

7. Schulter

- gut
- lang
- kurz
- steil
- flache Muskulatur
- runde Muskulatur
- 

8. Widerrist

- weit in den Rücken reichend
- gut ausgeprägt
- kurz
- schwach ausgeprägt
- vorgelagert
- 

9. Rumpf

- gute Gurtentiefe
- rundrippig
- aufgezogen
- zu schmal
- 

10. Rücken

- guter Rücken
- vorgetieft
- gesperrte Nierenpartie
- grader langer Rücken
- langes Mittelstück
- matt / schwach in der Niere
- stramm in der Niere
- Senkrücken
- 

11. Kruppe

- gut
- lang
- kurz
- aufgestellter Sitzbeinhöcker
- langer Oberschenkel
- schräg
- abgeschlagen
- Schweif hoch angesetzt
- überbaut
- 

12. Muskulatur

- gut ausgeprägt
- tief behost
- viel / schwer
- wenig HH-Muskulatur
- schwach ausgeprägt
- 

13. Fundament

- harmonisch
- zu diesem Typ passend
- trocken
- balanciert
- kurze Röhre
- lange Röhre
- kurzer Oberarm
- langer Oberarm
- schwach
- Gallen
- deutliche Auftreibungen

14. Fesselung

- gut / straff
- lang
- kurz
- steil
- durchtrittig

15. Hufe

- gut / passend zum Pferd
- weit
- eng
- klein
- ungleich / schief
- Brechung der Zehenachse
- Bockhuf
- Flachhuf
- Zwanghuf

16. Karpal-Gelenke

- korrekt
- gut ausgeprägt
- schwach
- geschliffen
- abgesetzt, gespindelt
- Röhre aussen angesetzt
- eingeschnürt

17. Stellung vorne

- korrekt
- zehenweit
- zehenneng
- bodenweit
- bodeneng
- unterständig / vorbiegig
- rückbiegig
- 

18. Sprunggelenke

- gut ausgeprägt
- gut gewinkelt
- stark gewinkelt
- gerade gewinkelt
- gut eingeschient
- schlecht eingeschient
- 

19. Stellung hinten

- korrekt
- gut gewinkelt
- bodenweit
- bodeneng
- rückständig
- fassbeinig
- kuhbeinig
- säbelbeinig
- zehenweit
- zehenneng
- sprunggelenkseng

20. Bewegungsablauf

- harmonisch
- flach
- elastisch
- geschmeidig
- guter Untertritt
- wenig Untertritt
- gute Lastaufnahme
- schulterfrei
- viel Knieaktion
- gebunden
- vorderlastig
- viel Austritt
- leicht statischer Rücken
- viel Schwung im Rücken
- nachgieb. Rücken
- bündelnd
- kippt im Fesseigelenk
- dreht i. Sprunggelenken
- dreht i. Karpalgelenk
- dreht i. Knie
- taktunrein
- 

21. Gesamteindruck und Entwicklung

- überdurchschn. Qualität
- gutes ham. Pferd
- umgänglich / freundlich
- lebhaft
- ungehorsam
- ungepflegt
- unharmonisch
- in der Entwicklung zurück
- 

22. sonstiges

- gr. Hautfalte beim Nabel
- Überbiss
- Auftreibungen

Spezialbeschlag:

Lahmheit / Verletzung:

Attest  ja  nein

Datum: 15.10.2017

Kommission:

*[Handwritten signatures]*

Stockmaß:

Brustumfang:

Röhrbein:

Kommentar:

Kürzel: VL (vorne links) VR (vorne rechts) HL (hinten links) HR (hinten rechts) V.bds (vorne beidseits) H.bds (hinten beidseits)

# 21

## AMERICAN PAINT HORSE ASSOCIATION CERTIFICATE of REGISTRATION

<b>Registered Name</b> THE BIG JEWEL	<b>Registration Number</b> 1,061,989	<b>Type of Registration</b> REGULAR
<b>Color</b> BAY	<b>Pattern Type</b> TOB/OVR	<b>Sex</b> MARE
<b>Foaling Date</b> MARCH 21, 2016	<b>State/Province Foaled</b> AUSTRIA	
<b>Breeder</b> (Owner of Dam at Time of Breeding) VORRABER, JOHANNA & FRANZ PREDING WEIZ AUSTRIA		
ID# - 8458373		
<b>Original Owner</b> VORRABER, JOHANNA & FRANZ PREDING WEIZ AUSTRIA		
ID# - 8458373		
<b>Current Owner</b> VORRABER, JOHANNA & FRANZ PREDING WEIZ AUSTRIA		
ID# - 8458373		

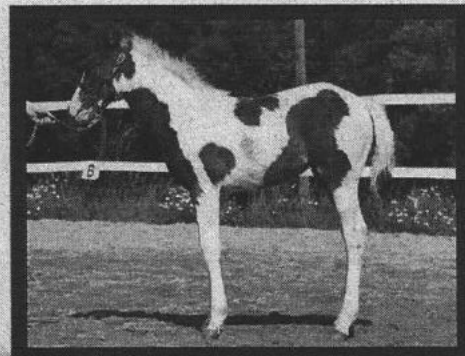

**Sire** BIG CHIC GUN  
941,946  
DUN/TOBIANO

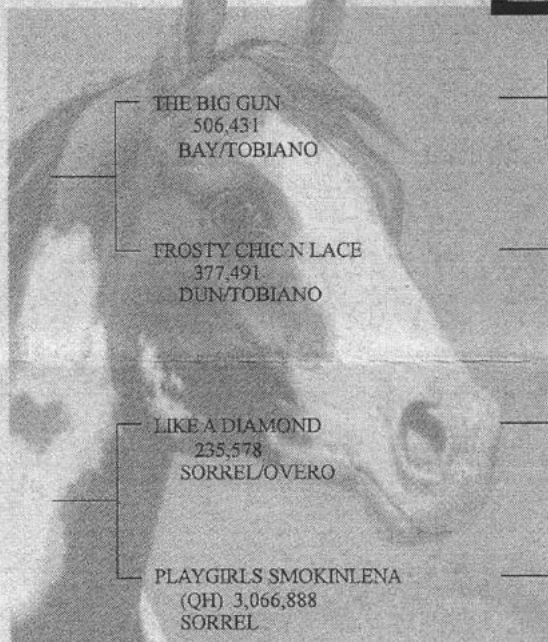

COLONELS SMOKINGUN  
271,197  
SORREL/OVERO

CACTUS CHRISTY  
35,902  
BAY/TOBIANO

FROSTYS CHIC OLENA  
(QH) 3,031,176  
RED ROAN

LASANS FROSTEDLACE  
176,326  
BLACK/TOBIANO

**Dam** Z SMOKIN DIAMOND  
895,635  
SORREL/OVERO

GRAYS STARLIGHT  
(QH) 2,405,900  
SORREL

DIAMOND JEWEL WOOD  
28,411  
SORREL/OVERO

FRECKLES PLAYBOY  
(QH) 911,588  
SORREL

LENAS SMOKIN JEWEL  
(QH) 2,011,205  
SORREL

**Date Registered**  
JULY 29, 2016

*[Signature]*  
Executive Director

This certifies that the above-named horse is recorded in the American Paint Horse Association registry. This certificate is based upon the written evidence and signature provided by the applicant, and is issued with the right to correct and/or revoke.

### TRANSFER RECORD

The last name entered here under is the last recorded owner of this animal, as shown by the records of the American Paint Horse Association. TO TRANSFER THE ANIMAL DESCRIBED ABOVE, complete the transfer on the reverse side. Send this certificate and the transfer fee to the American Paint Horse Association, P.O. Box 961023, Fort Worth, Texas 76161-0023. The transfer entry will then be made and a certificate mailed as directed. Please contact Customer Service at (817) 222-6423 for additional information.

For office use only — do not alter information on front of certificate

Date of Purchase

Name and Address of Owner as Shown by Transfer Record

Attest of Record by Secretary

12



Paint Horse Austria Staatlich anerkannter Zuchtverband

**Bewertungsbogen für PHA-Zuchtschauen O Fohlen O Zuchtstute O Deckhengst**

Ort: Preding/Weiz

Datum: 15. Oktober 2017

Startnr.: 28

Besitzer: Katrin Halbwachs

Adresse: 8293 Rohr b. Hartberg, Wörth an der Lafnitz 143

Name: CLARKES OLENA

Geschlecht: GELDING

Farbe: CHESTNUT/TOVERO

APHA-Nr. 1049947

Geb. Datum: 11.2.2015

Chipnummer:

**Bewertung**

Typ <u>8</u>	Gebäude <u>7,75</u>	Gliedmaßen/Hufe <u>8</u>	Gang-Korrektheit <u>7,75</u>	Gang-Qualität <u>8</u>	Gesamt-Note <u>7,9</u>
--------------	---------------------	--------------------------	------------------------------	------------------------	------------------------

- 1. Typ**
- fassetypisch
  - geschlechtstypisch
  - edel
  - viel Ausdruck
  - wenig Ausdruck
  -

- 2. Rahmen**
- harmonisch
  - rechteckig
  - quadratisch
  -

- 3. Kopf**
- Keilkopf, viel Ausdruck
  - Keilkopf
  - groß
  - kleines Auge
  -

- 4. Genick**
- gut
  - schwer
  - leicht

- 5. Ganasche**
- gut
  - ausreichend
  - eng

- 6. Hals**
- gut. Verh. Ober-/Unterlinie
  - mittellang
  - gut angesetzt
  - tief angesetzt
  - kurz
  - lang
  - breit
  - schmal
  - Unterhals
  - Axthieb
  -

- 7. Schulter**
- gut
  - lang
  - kurz
  - steil
  - flache Muskulatur
  - runde Muskulatur
  -

- 8. Widerrist**
- weit in den Rücken reichend
  - gut ausgeprägt
  - kurz
  - schwach ausgeprägt
  - vorgelagert
  -

- 9. Rumpf**
- gute Gurtentiefe
  - rundrippig
  - aufgezogen
  - zu schmal
  -

- 10. Rücken**
- guter Rücken
  - vorgetieft
  - gesperrte Nierenpartie
  - grader langer Rücken
  - langes Mittelstück
  - matt / schwach in der Niere
  - stramm in der Niere
  - Senkrücken
  -

- 11. Kruppe**
- gut
  - lang
  - kurz
  - aufgestellter Sitzbeinhöcker
  - langer Oberschenkel
  - schräg
  - abgeschlagen
  - Schweif hoch angesetzt
  - überbaut
  -

- 12. Muskulatur**
- gut ausgeprägt
  - tief behost
  - viel / schwer
  - wenig HH-Muskulatur
  - schwach ausgeprägt
  -

- 13. Fundament**
- harmonisch
  - zu diesem Typ passend
  - trocken
  - balanciert
  - kurze Röhre
  - lange Röhre
  - kurzer Oberarm
  - langer Oberarm
  - schwach
  - Gallen
  - deutliche Auftreibungen

- 14. Fesselung**
- gut / straff
  - lang
  - kurz
  - steil
  - durchtrittig

- 15. Hufe**
- gut / passend zum Pferd
  - weit
  - eng
  - klein
  - ungleich / schief
  - Brechung der Zehenachse
  - Bockhuf
  - Flachhuf
  - Zwanghuf

- 16. Karpal-Gelenke**
- korrekt
  - gut ausgeprägt
  - schwach
  - geschliffen
  - abgesetzt, gespindelt
  - Röhre aussen angesetzt
  - eingeschnürt

- 17. Stellung vorne**
- korrekt
  - zehenweit
  - zeheneng
  - bodenweit
  - bodeneng
  - unterständig / vorbiegig
  - rückbiegig
  -

- 18. Sprunggelenke**
- gut ausgeprägt
  - gut gewinkelt
  - stark gewinkelt
  - gerade gewinkelt
  - gut eingeschient
  - schlecht eingeschient
  -

- 19. Stellung hinten**
- korrekt
  - gut gewinkelt
  - bodenweit
  - bodeneng
  - rückständig
  - fassbeinig
  - kuhbeinig
  - säbelbeinig
  - zehenweit
  - zeheneng
  - sprunggelenkseng

- 20. Bewegungsablauf**
- harmonisch
  - flach
  - elastisch
  - geschmeidig
  - guter Untertritt
  - wenig Untertritt
  - gute Lastaufnahme
  - schulterfrei
  - viel Knieaktion
  - gebunden
  - vorderlastig
  - viel Austritt
  - leicht statischer Rücken
  - viel Schwung im Rücken
  - nachgieb. Rücken
  - bündelnd
  - kippt im Fesselgelenk
  - dreht i. Sprunggelenken
  - dreht i. Karpalgelenk
  - dreht i. Knie
  - taktunrein
  -

- 21. Gesamteindruck und Entwicklung**
- überdurchschn. Qualität
  - gutes harm. Pferd
  - umgänglich / freundlich
  - lebhaft
  - ungehorsam
  - ungepflegt
  - unharmonisch
  - in der Entwicklung zurück
  -

- 22. sonstiges**
- gr. Hautfalte beim Nabel
  - Überbiss
  - Auftreibungen

Spezialbeschlagn:

Lahmheit / Verletzung:

Attest  ja  nein

Datum: 15.10.2017

Kommission:

\_\_\_\_\_

\_\_\_\_\_

\_\_\_\_\_

\_\_\_\_\_

Stockmaß:

Brustumfang:

Röhrbein:

Kommentar:

Kürzel: VL (vorne links) VR (vorne rechts) HL (hinten links) HR (hinten rechts) V.bds (vorne beidseits) H.bds (hinten beidseits)

## AMERICAN PAINT HORSE ASSOCIATION CERTIFICATE of REGISTRATION

**Registered Name** CLARKES OLENA      **Registration Number** 1,049,947      **Type of Registration** REGULAR

**Color** CHESTNUT      **Pattern Type** TOB/OVR      **Sex** STALLION

**Foaling Date** FEBRUARY 11, 2015      **State/Province Foaled** AUSTRIA

**Breeder** (Owner of Dam at Time of Breeding)  
VORRABER, JOHANNA & FRANZ      ID# - 8458373  
PREDING WEIZ AUSTRIA

**Original Owner**  
VORRABER, JOHANNA & FRANZ      ID# - 8458373  
PREDING WEIZ AUSTRIA

**Current Owner**  
VORRABER, JOHANNA & FRANZ      ID# - 8458373  
PREDING WEIZ AUSTRIA

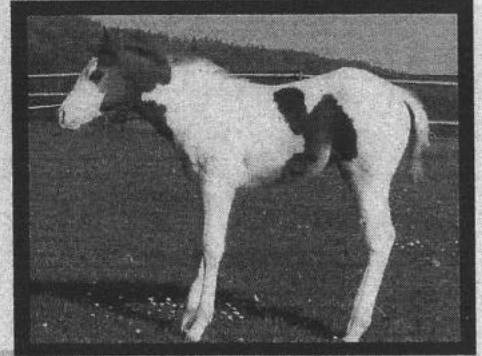

**Sire** JOHNNY COLENA  
939,211  
SORREL/TOBIANO

IMA PAINTED TEJON  
557,523  
CHESTNUT/TOBIANO

COLONELS LIL OLENA  
679,716  
SORREL/TOB/OVR

TEJONS LITTLE JOHNNY  
(QH) 2,899,191  
SORREL

PARKERS SONNY MISS  
165,267  
CHESTNUT/TOBIANO

DELTAS PEPP O LENA  
246,546  
SORREL/TOBIANO

COLONELS POPPY  
140,156  
SORREL/OVERO

**Dam** MY LOVELY HONEYBEE  
980,996  
SORREL/SOLID

XP ABSOLUT ROOSTER  
805,124  
SORREL/OVERO

CLARKES LIL BAMBI  
237,675  
SORREL/OVERO

LENA CIELO  
(QH) 3,253,077  
SORREL

COLONEL DARCUS  
(QH) 2,439,801  
SORREL

CLARKE KENT  
122,682  
SORREL/OVERO

LOVE ME TONITE  
165,654  
SORREL/OVERO

**Remarks:**  
Left eye partial blue.

**Date Registered**  
JUNE 01, 2015

*Billy Smith*  
Executive Director

This certifies that the above-named horse is recorded in the American Paint Horse Association registry. This certificate is based upon the written evidence and signature provided by the applicant, and is issued with the right to correct and/or revoke.

### TRANSFER RECORD

The last name entered here under is the last recorded owner of this animal, as shown by the records of the American Paint Horse Association. TO TRANSFER THE ANIMAL DESCRIBED ABOVE, complete the transfer on the reverse side. Send this certificate and the transfer fee to the American Paint Horse Association, P.O. Box 961023, Fort Worth, Texas 76161-0023. The transfer entry will then be made and a certificate mailed as directed. Please contact Customer Service at (817) 222-6423 for additional information.

For office use only — do not alter information on front of certificate

Date of Purchase      Name and Address of Owner as Shown by Transfer Record      Attest of Record by Secretary

13



Paint Horse Austria Staatlich anerkannter Zuchtverband

Bewertungsbogen für PHA-Zuchtschauen O Fohlen O Zuchtstute O Deckhengst

Ort: Preding/Weiz
Besitzer: J & F Vorraber

Datum: 15. Oktober 2017
Adresse: 8160 Preding, Bergstr. 11

Startnr.: 23

Name: SPEEDUP MY GUN
APHA-Nr. 1062660

Geschlecht: STALLION
Geb. Datum: 15.2.2017

Farbe: BAY/TOBIANO
Chipnummer:

Bewertung

Table with 6 columns: Typ (7,75), Gebäude (8), Gliedmaßen/Hufe (7,75), Gang-Korrektheit (8), Gang-Qualität (8,25), Gesamt-Note (7,95)

1. Typ

- assetyptisch
geschlechtstypisch
edel
viel Ausdruck
wenig Ausdruck

2. Rahmen

- harmonisch
rechteckig
quadratisch

3. Kopf

- Keilkopf, viel Ausdruck
Keilkopf
groß
kleines Auge

4. Genick

- gut
schwer
leicht

5. Ganasche

- gut
ausreichend
eng

6. Hals

- gut. Verh. Ober-/Unterrlinie
mittellang
gut angesetzt
tief angesetzt
kurz
lang
breit
schmal
Unterhals
Axthieb

7. Schulter

- gut
lang
kurz
steil
flache Muskulatur
runde Muskulatur

8. Widerrist

- weit in den Rücken reichend
gut ausgeprägt
kurz
schwach ausgeprägt
vorgelagert

9. Rumpf

- gute Gurtentiefe
rundrippig
aufgezogen
zu schmal

10. Rücken

- guter Rücken
vorgetieft
gesperrte Nierenpartie
grader langer Rücken
langes Mittelstück
matt / schwach in der Niere
stramm in der Niere
Senkrücken

11. Kruppe

- gut
lang
kurz
aufgestellter Sitzbeinhöcker
langer Oberschenkel
schräg
abgeschlagen
Schweif hoch angesetzt
überbaut

12. Muskulatur

- gut ausgeprägt
tief behost
viel / schwer
wenig HH-Muskulatur
schwach ausgeprägt

13. Fundament

- harmonisch
zu diesem Typ passend
trocken
balanciert
kurze Röhre
lange Röhre
kurzer Oberarm
langer Oberarm
schwach
Gallen
deutliche Auftreibungen

14. Fesselung

- gut / straff
lang
kurz
steil
durchtrittig

15. Hufe

- gut / passend zum Pferd
weit
eng
klein
ungleich / schief
Brechung der Zehenachse
Bockhuf
Flachhuf
Zwanghuf

16. Karpal-Gelenke

- korrekt
gut ausgeprägt
schwach
geschliffen
abgesetzt, gespindelt
Röhre aussen angesetzt
eingeschnürt

17. Stellung vorne

- korrekt
zehenweit
zeheneng
bodenweit
bodeneng
unterständig / vorbiegig
rückbiegig

18. Sprunggelenke

- gut ausgeprägt
gut gewinkelt
stark gewinkelt
gerade gewinkelt
gut eingeschient
schlecht eingeschient

19. Stellung hinten

- korrekt
gut gewinkelt
bodenweit
bodeneng
rückständig
fassbeinig
kuhbeinig
säbelbeinig
zehenweit
zeheneng
sprunggelenkseng

20. Bewegungsablauf

- harmonisch
flach
elastisch
geschmeidig
guter Untertritt
wenig Untertritt
gute Lastaufnahme
schulterfrei
viel Knieaktion
gebunden
vorderlastig
viel Austritt
leicht statischer Rücken
viel Schwung im Rücken
nachgieb. Rücken
bügelnd
kippt im Fesselgelenk
dreht i. Sprunggelenken
dreht i. Karpalgelenk
dreht i. Knie
taktunrein

21. Gesamteindruck und Entwicklung

- überdurchschn. Qualität
gutes harm. Pferd
umgänglich / freundlich
liebhaft
ungehorsam
ungepflegt
unharmonisch
in der Entwicklung zurück

22. sonstiges

- gr. Hautfalte beim Nabel
Überbiss
Aufreibungen

Spezialbeslag:

Lahmheit / Verletzung:

Attest ja nein

Datum: 15. 10. 2017

Kommission:

Handwritten signatures and notes

Stockmaß:

Brustumfang:

Röhrbein:

Kommentar:

Kürzel: VL (vorne links) VR (vorne rechts) HL (hinten links) HR (hinten rechts) V.bds (vorne beidseits) H.bds (hinten beidseits)



AMERICAN PAINT HORSE ASSOCIATION

## CERTIFICATE of REGISTRATION

**Registered Name** SPEEDUP MY GUN      **Registration Number** 1,071,546      **Type of Registration** REGULAR

**Color** BAY      **Pattern Type** TOBIANO      **Sex** STALLION

**Foaling Date** FEBRUARY 15, 2017      **State/Province Foaled** AUSTRIA

**Breeder** (Owner of Dam at Time of Breeding)  
VORRABER, JOHANNA & FRANZ      ID# - 8458373  
PREDING WEIZ AUSTRIA

**Original Owner**  
VORRABER, JOHANNA & FRANZ      ID# - 8458373  
PREDING WEIZ AUSTRIA

**Current Owner**  
VORRABER, JOHANNA & FRANZ      ID# - 8458373  
PREDING WEIZ AUSTRIA



**Sire** BIG CHIC GUN  
941,946  
DUN/TOBIANO

THE BIG GUN  
506,431  
BAY/TOBIANO

FROSTY CHIC N LACE  
377,491  
DUN/TOBIANO

COLONELS SMOKINGUN  
271,197  
SORREL/OVERO  
CACTUS CHRISTY  
35,902  
BAY/TOBIANO  
FROSTYS CHIC OLENA  
(QH) 3,031,176  
RED ROAN  
LASANS FROSTEDLACE  
176,326  
BLACK/TOBIANO

**Dam** CIELO CATTRENA  
964,480  
CHESTNUT/SOLID

XP ABSOLUT ROOSTER  
805,124  
SORREL/OVERO

CATTRENA  
771,614  
SORREL/OVERO

LENA CIELO  
(QH) 3,253,077  
SORREL  
COLONEL DARCUS  
(QH) 2,439,801  
SORREL  
CAITIN  
(QH) 2,979,059  
SORREL  
JUANA TWINKLE  
276,583  
SORREL/OVERO

**Remarks:**  
Left eye blue.

**Date Registered**  
JUNE 20, 2017

*Billy Smith*  
Executive Director

This certifies that the above-named horse is recorded in the American Paint Horse Association registry. This certificate is based upon the written evidence and signature provided by the applicant, and is issued with the right to correct and/or revoke.

### TRANSFER RECORD

The last name entered here under is the last recorded owner of this animal, as shown by the records of the American Paint Horse Association. TO TRANSFER THE ANIMAL DESCRIBED ABOVE, complete the transfer on the reverse side. Send this certificate and the transfer fee to the American Paint Horse Association, P.O. Box 961023, Fort Worth, Texas 76161-0023. The transfer entry will then be made and a certificate mailed as directed. Please contact Customer Service at (817) 222-6423 for additional information.

For office use only — do not alter information on front of certificate

Date of Purchase

Name and Address of Owner as Shown by Transfer Record

Attest of Record by Secretary

14

**Bewertungsbogen für PHA-Zuchtschauen O Fohlen O Zuchtstute O Deckhengst**

Ort: Preding/Weiz  
Besitzer: J & F Vorraber

Datum: 15. Oktober 2017  
Adresse: 8160 Preding, Bergstr. 11

Startnr.: 24

Name: Unnamed von Curry  
APHA-Nr.

Geschlecht: STALLION  
Geb. Datum: 24.4.2017

Farbe: BROWN/SOLID  
Chipnummer:

**Bewertung**

Typ <u>7,25</u>	Gebäude <u>8</u>	Gliedmaßen/Hufe <u>7,5</u>	Gang-Korrektheit <u>8</u>	Gang-Qualität <u>8,25</u>	Gesamt-Note <u>7,90</u>
-----------------	------------------	----------------------------	---------------------------	---------------------------	-------------------------

**1. Typ**

- rassetypisch
- geschlechtstypisch
- edel
- viel Ausdruck
- wenig Ausdruck
- 

**2. Rahmen**

- harmonisch
- rechteckig
- quadratisch
- 

**3. Kopf**

- Keilkopf, viel Ausdruck
- Keilkopf
- groß
- kleines Auge
- 

**4. Genick**

- gut
- schwer
- leicht

**5. Ganasche**

- gut
- ausreichend
- eng

**6. Hals**

- gut. Verh. Ober-/Unterlinie
- mittellang
- gut angesetzt
- tief angesetzt
- kurz
- lang
- breit
- schmal
- Unterhals
- Axthieb
- 

**7. Schulter**

- gut
- lang
- kurz
- steil
- flache Muskulatur
- runde Muskulatur
- 

**8. Widerrist**

- weit in den Rücken reichend
- gut ausgeprägt
- kurz
- schwach ausgeprägt
- vorgelagert
- 

**9. Rumpf**

- gute Gurtentiefe
- rundrippig
- aufgezogen
- zu schmal
- 

**10. Rücken**

- guter Rücken
- vorgetieft
- gesperrte Nierenpartie
- grader langer Rücken
- langes Mittelstück
- matt / schwach in der Niere
- stramm in der Niere
- Senkrücken
- 

**11. Kruppe**

- gut
- lang
- kurz
- aufgestellter Sitzbeinhöcker
- langer Oberschenkel
- schräg
- abgeschlagen
- Schweif hoch angesetzt
- überbaut
- 

**12. Muskulatur**

- gut ausgeprägt
- tief behost
- viel / schwer
- wenig HH-Muskulatur
- schwach ausgeprägt
- 

**13. Fundament**

- harmonisch
- zu diesem Typ passend
- trocken
- balanciert
- kurze Röhre
- lange Röhre
- kurzer Oberarm
- langer Oberarm
- schwach
- Gallen
- deutliche Auftreibungen

**14. Fesselung**

- gut / straff
- lang
- kurz
- steil
- durchtrittig

**15. Hufe**

- gut / passend zum Pferd
- weit
- eng
- klein
- ungleich / schief
- Brechung der Zehenachse
- Bockhuf
- Flachhuf
- Zwanghuf

**16. Karpal-Gelenke**

- korrekt
- gut ausgeprägt
- schwach
- geschliffen
- abgesetzt, gespindelt
- Röhre aussen angesetzt
- eingeschnürt

**17. Stellung vorne**

- korrekt
- zehenweit
- zeheneng
- bodenweit
- bodeneng
- unterständig / vorbiegig
- rückbiegig
- 

**18. Sprunggelenke**

- gut ausgeprägt
- gut gewinkelt
- stark gewinkelt
- gerade gewinkelt
- gut eingeschient
- schlecht eingeschient
- 

**19. Stellung hinten**

- korrekt
- gut gewinkelt
- bodenweit
- bodeneng
- rückständig
- fassbeinig
- kuhbeinig
- säbelbeinig
- zehenweit
- zeheneng
- sprunggelenkseng

**20. Bewegungsablauf**

- harmonisch
- flach
- elastisch
- geschmeidig
- guter Untertritt
- wenig Untertritt
- gute Lastaufnahme
- schulterfrei
- viel Knieaktion
- gebunden
- vorderlastig
- viel Austritt
- leicht statischer Rücken
- viel Schwung im Rücken
- nachgieb. Rücken
- bügelnd
- kippt im Fesselgelenk
- dreht i. Sprunggelenken
- dreht i. Karpalgelenk
- dreht i. Knie
- taktunrein
- 

**21. Gesamteindruck und Entwicklung**

- überdurchschn. Qualität
- gutes harm. Pferd
- umgänglich / freundlich
- lebhaft
- ungehorsam
- ungepflegt
- unharmonisch
- in der Entwicklung zurück
- 

**22. sonstiges**

- gr. Hautfalte beim Nabel
- Überbiss
- Auftreibungen

Spezialbeschlagn:

Lahmheit / Verletzung:

Attest  ja  nein

Datum: 15.10.2017

Kommission:

*[Handwritten signatures]*

Stockmaß:

Brustumfang:

Röhrbein:

Kommentar:

Kürzel: VL (vorne links) VR (vorne rechts) HL (hinten links) HR (hinten rechts) V.bds (vorne beidseits) H.bds (hinten beidseits)

# 24

## UNNAMED VON CURRLY



Breed:	AMERICAN QUARTER HORSE & PAINT HORSE	
Sex:	Stallion	
Foaling Date :	24.4.2017	
Color/Typ :	Bay	
Height :		
Performance Record		
Sire:	ORIGINAL COWBOY	LAZY LOPER GOOD TOBE AN ASSET
Dam:	A SUDDEN FANTASY	HES SUDDENLY FAMOUS CHIPS FANTASY
Price :		
Contact :	Painted Horse Ranch Johanna & Franz Vorraber Bergstraße 11 A-8160 Weiz/Preiding 0043 664 55 10 323 0043 664 51 42 004 info@vorraber.at	

[www.vorraber.at](http://www.vorraber.at)

15

**Bewertungsbogen für PHA-Zuchtschauen O Fohlen O Zuchtstute O Deckhengst**

Ort: Preding/Weiz  
Besitzer: J & F Vorraber

Datum: 15. Oktober 2017  
Adresse: 8160 Preding, Bergstr. 11

Startnr.: 22

Name: CIELOS OAK  
APHA-Nr. 1062660

Geschlecht: GELDING  
Geb. Datum: 9.2.2016

Farbe: BAY/SOLID  
Chipnummer:

**Bewertung**

Typ 8	Gebäude 7,75	Gliedmaßen/Hufe 8	Gang-Korrektheit 8	Gang-Qualität 7,75	Gesamt-Note 7,8
-------	--------------	-------------------	--------------------	--------------------	-----------------

**1. Typ**

- fassetypisch
- geschlechtstypisch
- edel
- viel Ausdruck
- wenig Ausdruck
- 

**2. Rahmen**

- harmonisch
- rechteckig
- quadratisch
- 

**3. Kopf**

- Keilkopf, viel Ausdruck
- Keilkopf
- groß
- kleines Auge
- 

**4. Genick**

- gut
- schwer
- leicht

**5. Ganasche**

- gut
- ausreichend
- eng

**6. Hals**

- gut. Verh. Ober-/Unterlinie
- mittellang
- gut angesetzt
- tief angesetzt
- kurz
- lang
- breit
- schmal
- Unterhals
- Axthieb
- 

**7. Schulter**

- gut
- lang
- kurz
- steil
- flache Muskulatur
- runde Muskulatur
- 

**8. Widerrist**

- weit in den Rücken reichend
- gut ausgeprägt
- kurz
- schwach ausgeprägt
- vorgelagert
- 

**9. Rumpf**

- gute Gurtentiefe
- rundrippig
- aufgezogen
- zu schmal
- 

**10. Rücken**

- guter Rücken
- vorgetieft
- gesperrte Nierenpartie
- grader langer Rücken
- langes Mittelstück
- matt / schwach in der Niere
- stramm in der Niere
- Senkrücken
- 

**11. Kruppe**

- gut
- lang
- kurz
- aufgestellter Sitzbeinhöcker
- langer Oberschenkel
- schräg
- abgeschlagen
- Schweif hoch angesetzt
- überbaut
- 

**12. Muskulatur**

- gut ausgeprägt
- tief behost
- viel / schwer
- wenig HH-Muskulatur
- schwach ausgeprägt
- 

**13. Fundament**

- harmonisch
- zu diesem Typ passend
- trocken
- balanciert
- kurze Röhre
- lange Röhre
- kurzer Oberarm
- langer Oberarm
- schwach
- Gallen
- deutliche Auftreibungen

**14. Fesselung**

- gut / straff
- lang
- kurz
- steil
- durchtrittig

**15. Hufe**

- gut / passend zum Pferd
- weit
- eng
- klein
- ungleich / schief
- Brechung der Zehenachse
- Bockhuf
- Flachhuf
- Zwanghuf

**16. Karpal-Gelenke**

- korrekt
- gut ausgeprägt
- schwach
- geschliffen
- abgesetzt, gespindelt
- Röhre aussen angesetzt
- eingeschnürt

**17. Stellung vorne**

- korrekt
- zehenweit
- zeheneng
- bodenweit
- bodeneng
- unterständig / vorbiegig
- rückbiegig
- 

**18. Sprunggelenke**

- gut ausgeprägt
- gut gewinkelt
- stark gewinkelt
- gerade gewinkelt
- gut eingeschient
- schlecht eingeschient
- 

**19. Stellung hinten**

- korrekt
- gut gewinkelt
- bodenweit
- bodeneng
- rückständig
- fassbeinig
- kuhbeinig
- säbelbeinig
- zehenweit
- zeheneng
- sprunggelenkseng

**20. Bewegungsablauf**

- harmonisch
- flach
- elastisch
- geschmeidig
- guter Untertritt
- wenig Untertritt
- gute Lastaufnahme
- schulterfrei
- viel Knieaktion
- gebunden
- vorderlastig
- viel Austritt
- leicht statischer Rücken
- viel Schwung im Rücken
- nachgieb. Rücken
- bündelnd
- kippt im Fesselgelenk
- dreht i. Sprunggelenken
- dreht i. Karpalgelenk
- dreht i. Knie
- taktunrein
- 

**21. Gesamteindruck und Entwicklung**

- überdurchschn. Qualität
- gutes harm. Pferd
- umgänglich / freundlich
- lebhaft
- ungehorsam
- ungepflegt
- unharmonisch
- in der Entwicklung zurück
- 

**22. sonstiges**

- gr. Hautfalte beim Nabel
- Überbiss
- Auftreibungen

Spezialbeschlagn:

Lahmheit / Verletzung:

Attest  ja  nein

Datum: 15.10.2017

Kommission:

*[Handwritten signature]*

Stockmaß:

Brustumfang:

Röhrebein:

Kommentar:

Kürzel: VL (vorne links) VR (vorne rechts) HL (hinten links) HR (hinten rechts) V.bds (vorne beidseits) H.bds (hinten beidseits)

## AMERICAN PAINT HORSE ASSOCIATION CERTIFICATE of REGISTRATION

**Registered Name** CIELOS OAK      **Registration Number** 1,062,660      **Type of Registration** SOLID PAINT-BRED

**Color** BAY      **Pattern Type** SOLID      **Sex** STALLION

**Foaling Date** FEBRUARY 09, 2016      **State/Province Foaled** AUSTRIA

**Breeder** (Owner of Dam at Time of Breeding)  
VORRABER, JOHANNA & FRANZ      ID# - 8458373  
PREDING WEIZ AUSTRIA

**Original Owner**  
VORRABER, JOHANNA & FRANZ      ID# - 8458373  
PREDING WEIZ AUSTRIA

**Current Owner**  
VORRABER, JOHANNA & FRANZ      ID# - 8458373  
PREDING WEIZ AUSTRIA



**Sire** XP ABSOLUT ROOSTER  
805,124  
SORRELOVERO

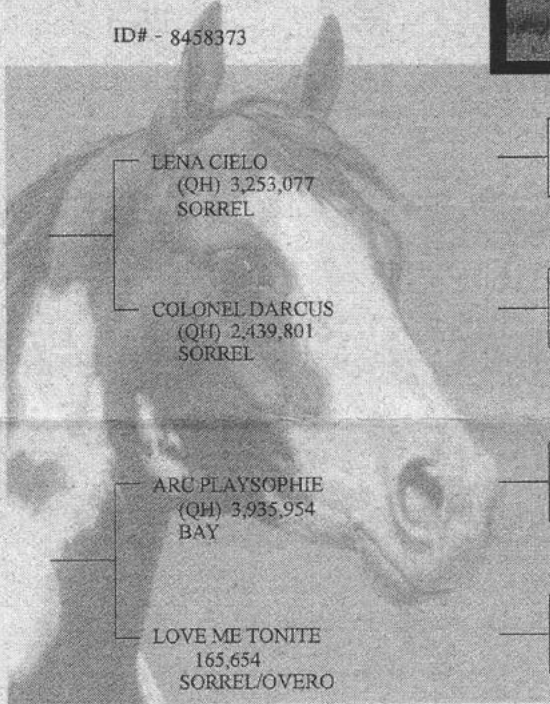

LENA CIELO  
(QH) 3,253,077  
SORREL

COLONEL DARCUS  
(QH) 2,439,801  
SORREL

ARC PLAYSOPHIE  
(QH) 3,935,954  
BAY

LOVE ME TONITE  
165,654  
SORREL/OVERO

GALLO DEL CIELO  
(QH) 2,783,668  
BAY

LIZZIELENA  
(QH) 1,377,633  
SORREL

COLONEL FRECKLES  
(QH) 911,585  
SORREL

MISS SILVER LYNX  
(QH) 1,645,818  
SORREL

PLAYING IT OUT  
(QH) 3,177,351  
BAY

SOPHIE OAK  
(QH) 2,139,641  
BAY

PAWNEE EAGLE  
(QH) 353,092  
SORREL

JUJO LINDY BELL  
(QH) 1,643,249  
BAY

**Dam** LOVELY BAY TO PLAY  
952,151  
BAY/OVERO

**Date Registered**  
AUGUST 16, 2016

*[Signature]*  
Executive Director

This certifies that the above-named horse is recorded in the American Paint Horse Association registry. This certificate is based upon the written evidence and signature provided by the applicant, and is issued with the right to correct and/or revoke.

### TRANSFER RECORD

The last name entered here under is the last recorded owner of this animal, as shown by the records of the American Paint Horse Association. TO TRANSFER THE ANIMAL DESCRIBED ABOVE, complete the transfer on the reverse side. Send this certificate and the transfer fee to the American Paint Horse Association, P.O. Box 961023, Fort Worth, Texas 76161-0023. The transfer entry will then be made and a certificate mailed as directed. Please contact Customer Service at (817) 222-6423 for additional information.

For office use only — do not alter information on front of certificate

Date of Purchase

Name and Address of Owner as Shown by Transfer Record

Attest of Record by Secretary



Paint Horse Austria Staatlich anerkannter Zuchtverband

Bewertungsbogen für PHA-Zuchtschauen O Fohlen O Zuchtstute O Deckhengst

Ort: Preding/Weiz
Besitzer: Gerd Zeilbauer

Datum: 15. Oktober 2017
Adresse: 8661 Wartberg, Sackgasse 6

Startnr.: 18

Name: ROOSTER GONNA REIN
APHA-Nr. 1039627

Geschlecht: GELDING
Geb. Datum: 2014

Farbe: SORREL/SOLID
Chipnummer:

Bewertung

Table with 6 columns: Typ (8), Gebäude (7,5), Gliedmaßen/Hufe (8), Gang-Korrektheit (8), Gang-Qualität (7,75), Gesamt-Note (7,95)

1. Typ

- Typ characteristics: rassetypisch, geschlechtstypisch, edel, viel Ausdruck, wenig Ausdruck

2. Rahmen

- Rahmen characteristics: harmonisch, rechteckig, quadratisch

3. Kopf

- Kopf characteristics: Keilkopf, viel Ausdruck, Keilkopf, groß, kleines Auge

4. Genick

- Genick characteristics: gut, schwer, leicht

5. Ganasche

- Ganasche characteristics: gut, ausreichend, eng

6. Hals

- Hals characteristics: gut. Verh. Ober-/Unterlinie, mittellang, gut angesetzt, tief angesetzt, kurz, lang, breit, schmal, Unterhals, Axthieb

7. Schulter

- Schulter characteristics: gut, lang, kurz, steil, flache Muskulatur, runde Muskulatur

8. Widerrist

- Widerrist characteristics: weit in den Rücken reichend, gut ausgeprägt, kurz, schwach ausgeprägt, vorgelagert

9. Rumpf

- Rumpf characteristics: gute Gurtentiefe, rundrippig, aufgezogen, zu schmal

10. Rücken

- Rücken characteristics: guter Rücken, vorgetieft, gesperrte Nierenpartie, grader langer Rücken, langes Mittelstück, matt / schwach in der Niere, stramm in der Niere, Senkrücken

11. Kruppe

- Kruppe characteristics: gut, lang, kurz, aufgestellter Sitzbeinhöcker, langer Oberschenkel, schräg, abgeschlagen, Schweif hoch angesetzt, überbaut

12. Muskulatur

- Muskulatur characteristics: gut ausgeprägt, tief behost, viel / schwer, wenig HH-Muskulatur, schwach ausgeprägt

13. Fundament

- Fundament characteristics: harmonisch, zu diesem Typ passend, trocken, balanciert, kurze Röhre, lange Röhre, kurzer Oberarm, langer Oberarm, schwach, Gallen, deutliche Auftreibungen

14. Fesselung

- Fesselung characteristics: gut / straff, lang, kurz, steil, durchtrittig

15. Hufe

- Hufe characteristics: gut / passend zum Pferd, weit, eng, klein, ungleich / schief, Brechung der Zehenachse, Bockhuf, Flachhuf, Zwanghuf

16. Karpal-Geelenke

- Karpal-Geelenke characteristics: korrekt, gut ausgeprägt, schwach, geschliffen, abgesetzt, gespindelt, Röhre aussen angesetzt, eingeschnürt

17. Stellung vorne

- Stellung vorne characteristics: korrekt, zehenweit, zeheneng, bodenweit, bodeneng, unterständig / vorbiegig, rückbiegig

18. Sprunggelenke

- Sprunggelenke characteristics: gut ausgeprägt, gut gewinkelt, stark gewinkelt, gerade gewinkelt, gut eingeschient, schlecht eingeschient

19. Stellung hinten

- Stellung hinten characteristics: korrekt, gut gewinkelt, bodenweit, bodeneng, rückständig, fassbeinig, kuhbeinig, säbelbeinig, zehenweit, zeheneng, sprunggelenkseng

20. Bewegungsablauf

- Bewegungsablauf characteristics: harmonisch, flach, elastisch, geschmeidig, guter Untertritt, wenig Untertritt, gute Lastaufnahme, schulterfrei, viel Knieaktion, gebunden, vorderlastig, viel Austritt, leicht statischer Rücken, viel Schwung im Rücken, nachgieb. Rücken, bündelnd, kippt im Fesselgelenk, dreht i. Sprunggelenken, dreht i. Karpalgelenk, dreht i. Knie, taktunrein

21. Gesamteindruck und Entwicklung

- Gesamteindruck und Entwicklung characteristics: überdurchschn. Qualität, gutes harm. Pferd, umgänglich / freundlich, lebhaft, ungehorsam, ungepflegt, unharmonisch, in der Entwicklung zurück

22. sonstiges

- sonstiges characteristics: gr. Hautfalte beim Nabel, Überbiss, Auftreibungen

Spezialbeschlag:

Lahmheit / Verletzung:

Attest ja nein

Datum: 15.10.2017

Kommission:

Signatures of the commission members

Stockmaß:

Brustumfang:

Röhrbein:

Kommentar:

Kürzel: VL (vorne links) VR (vorne rechts) HL (hinten links) HR (hinten rechts) V.bds (vorne beidseits) H.bds (hinten beidseits)

## AMERICAN PAINT HORSE ASSOCIATION CERTIFICATE of REGISTRATION

**Registered Name**  
ROOSTER GONNA REIN

**Registration Number**  
1,039,627

**Type of Registration**  
SOLID PAINT-BRED

**Color**  
CHESTNUT

**Pattern Type**  
SOLID

**Sex**  
STALLION

**Foaling Date**  
APRIL 01, 2014

**State/Province Foaled**  
AUSTRIA

**Breeder** (Owner of Dam at Time of Breeding)  
NETZBERGER, MIRIAM  
WARTBERG AUSTRIA

ID# - 0129338

**Original Owner**  
NETZBERGER, MIRIAM  
WARTBERG AUSTRIA

ID# - 0129338

**Current Owner**  
ZEILBAUER, GERD  
WARTBERG AUSTRIA

ID# - 8469906

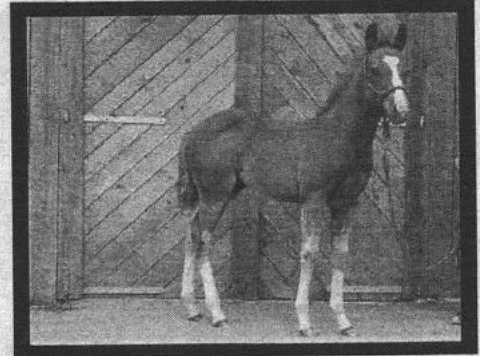

**Sire** XP ABSOLUT ROOSTER  
805,124  
SORREL/OVERO

LENA CIELO  
(QH) 3,253,077  
SORREL

COLONEL DARCUS  
(QH) 2,439,801  
SORREL

GALLO DEL CIELO  
(QH) 2,783,668  
BAY

LIZZIELENA  
(QH) 1,377,633  
SORREL

COLONEL FRECKLES  
(QH) 911,585  
SORREL

MISS SILVER LYNX  
(QH) 1,645,818  
SORREL

**Dam** REDS GONNA CHINATOWN  
(QH) 4,728,413  
BUCKSKIN

REDS GONNA REIN  
(QH) 4,002,172  
SORREL

ARC DOC CHINA DOLL  
(QH) 2,959,247

GREAT RED PINE  
(QH) 2,740,015  
RED DUN

SHES GONNA REIN  
(QH) 3,210,900

HESA DOC O'LENA  
(QH) 855,546  
BAY

CHINA DOLL CUTTER  
(QH) 1,344,522

**Date Registered**  
JUNE 30, 2014

*Bill Smith*  
Executive Director

This certifies that the above-named horse is recorded in the American Paint Horse Association registry. This certificate is based upon the written evidence and signature provided by the applicant, and is issued with the right to correct and/or revoke.

### TRANSFER RECORD

The last name entered here under is the last recorded owner of this animal, as shown by the records of the American Paint Horse Association. TO TRANSFER THE ANIMAL DESCRIBED ABOVE, complete the transfer on the reverse side. Send this certificate and the transfer fee to the American Paint Horse Association, P.O. Box 961023, Fort Worth, Texas 76161-0023. The transfer entry will then be made and a certificate mailed as directed. Please contact Customer Service at (817) 222-6423 for additional information.

For office use only — do not alter information on front of certificate

Date of Purchase  
APRIL 01, 2014

Name and Address of Owner as Shown by Transfer Record  
**ZEILBAUER, GERD**  
WARTBERG AUSTRIA

ID# - 8469906

Attest of Record by Secretary

*Liz Schmitt*

17



Paint Horse Austria Staatlich anerkannter Zuchtverband

Bewertungsbogen für PHA-Zuchtschauen O Fohlen O Zuchtstute O Deckhengst

Ort: Preding/Weiz  
Besitzer: J & F Vorraber

Datum: 15. Oktober 2017  
Adresse: 8160 Preding, Bergstr. 11

Startnr.: 27

Name: Unnamed von Diamond  
APHA-Nr.

Geschlecht: MARE  
Geb. Datum: 4.1.2017

Farbe: SORREL/OVERO  
Chipnummer:

Bewertung

Typ <u>7,5</u>	Gebäude <u>7,5</u>	Gliedmaßen/ Hufe <u>8</u>	Gang- Korrektheit <u>8</u>	Gang- Qualität <u>8</u>	Gesamt- Note <u>7,8</u>
----------------	--------------------	------------------------------	-------------------------------	----------------------------	----------------------------

1. Typ

- rassetypisch
- geschlechtstypisch
- edel
- viel Ausdruck
- wenig Ausdruck
- 

2. Rahmen

- harmonisch
- rechteckig
- quadratisch
- 

3. Kopf

- Keilkopf, viel Ausdruck
- Keilkopf
- groß
- kleines Auge
- 

4. Genick

- gut
- schwer
- leicht

5. Ganasche

- gut
- ausreichend
- eng

6. Hals

- gut. Verh. Ober-/Unterlinie
- mittellang
- gut angesetzt
- tief angesetzt
- kurz
- lang
- breit
- schmal
- Unterhals
- Axthieb
- 

7. Schulter

- gut
- lang
- kurz
- steil
- flache Muskulatur
- runde Muskulatur
- 

8. Widerrist

- weit in den Rücken reichend
- gut ausgeprägt
- kurz
- schwach ausgeprägt
- vorgelagert
- 

9. Rumpf

- gute Gurtentiefe
- rundrippig
- aufgezogen
- zu schmal
- 

10. Rücken

- guter Rücken
- vorgetieft
- gesperrte Nierenpartie
- grader langer Rücken
- langes Mittelstück
- matt / schwach in der Niere
- stramm in der Niere
- Senkrücken
- 

11. Kruppe

- gut
- lang
- kurz
- aufgestellter Sitzbeinhöcker
- langer Oberschenkel
- schräg
- abgeschlagen
- Schweif hoch angesetzt
- überbaut
- 

12. Muskulatur

- gut ausgeprägt
- tief behost
- viel / schwer
- wenig HH-Muskulatur
- schwach ausgeprägt
- 

13. Fundament

- harmonisch
- zu diesem Typ passend
- trocken
- balanciert
- kurze Röhre
- lange Röhre
- kurzer Oberarm
- langer Oberarm
- schwach
- Gallen
- deutliche Auftreibungen

14. Fesselung

- gut / straff
- lang
- kurz
- steil
- durchtrittig

15. Hufe

- gut / passend zum Pferd
- weit
- eng
- klein
- ungleich / schief
- Brechung der Zehenachse
- Bockhuf
- Flachhuf
- Zwanghuf

16. Karpal-Gelenke

- korrekt
- gut ausgeprägt
- schwach
- geschliffen
- abgesetzt, gespindelt
- Röhre aussen angesetzt
- eingeschnürt

17. Stellung vorne

- korrekt
- zehenweit
- zeheneng
- bodenweit
- bodeneng
- unterständig / vorbiegig
- rückbiegig
- 

18. Sprunggelenke

- gut ausgeprägt
- gut gewinkelt
- stark gewinkelt
- gerade gewinkelt
- gut eingeschient
- schlecht eingeschient
- 

19. Stellung hinten

- korrekt
- gut gewinkelt
- bodenweit
- bodeneng
- rückständig
- fassbeinig
- kuhbeinig
- säbelbeinig
- zehenweit
- zeheneng
- sprunggelenkseng

20. Bewegungsablauf

- harmonisch
- flach
- elastisch
- geschmeidig
- guter Untertritt
- wenig Untertritt
- gute Lastaufnahme
- schulterfrei
- viel Knieaktion
- gebunden
- vorderlastig
- viel Austritt
- leicht statischer Rücken
- viel Schwung im Rücken
- nachgieb. Rücken
- bündelnd
- kippt im Fesselgelenk
- dreht i. Sprunggelenken
- dreht i. Karpalgelenk
- dreht i. Knie
- taktunrein
- 

21. Gesamteindruck und Entwicklung

- überdurchschn. Qualität
- gutes harm. Pferd
- umgänglich / freundlich
- lebhaft
- ungehorsam
- ungepflegt
- unharmonisch
- in der Entwicklung zurück
- 

22. sonstiges

- gr. Hautfalte beim Nabel
- Überbiss
- Auftreibungen

Spezialbeschlag:

Lahmheit / Verletzung:

Attest  ja  nein

Datum: 15.10.2017

Kommission:

Stockmaß:

Brustumfang:

Röhrein:

Kommentar:

Kürzel: VL (vorne links) VR (vorne rechts) HL (hinten links) HR (hinten rechts) V.bds (vorne beidseits) H.bds (hinten beidseits)



# 27

## UNNAMDE VON DIAMOND



Breed:	AMERICAN PAINT HORSE	
Sex:	Mare	
Foaling Date :	4.1.2017	
Color/Typ :	Sorrel	
Height :		
Performance Record		
Sire:	XP Absolut Rooster	Lena Cielo - Gallo Del Cielo (Rooster) Colonels Darcus – Colonel Freckles
Dam:	Like Smokin Gun	The Big Gun Z Smokin Diamond – Like A Diamond
Price :		
Contact :	Painted Horse Ranch Johanna & Franz Vorraber Bergstraße 11 A-8160 Weiz/Preiding 0043 664 55 10 323 0043 664 51 42 004 info@vorraber.at	

[www.vorraber.at](http://www.vorraber.at)

18



Paint Horse Austria Staatlich anerkannter Zuchtverband

Bewertungsbogen für PHA-Zuchtschauen O Fohlen O Zuchtstute O Deckhengst

Ort: Preding/Weiz
Besitzer: J & F Vorraber

Datum: 15. Oktober 2017
Adresse: 8160 Preding, Bergstr. 11

Startnr.: 32

Name: SUDDEN ZIP OF ASSET
APHA-Nr. 1062670

Geschlecht: MARE
Geb. Datum: 23.4.2016

Farbe: BAY/TOBIANO
Chipnummer:

Table with 6 columns: Typ (8), Gebäude (8), Gliedmaßen/Hufe (7), Gang-Korrektheit (7,75), Gang-Qualität (7,75), Gesamt-Note (7,7)

- 1. Typ
[ ] rassetypisch
[ ] geschlechtstypisch
[ ] edel
[ ] viel Ausdruck
[ ] wenig Ausdruck
[ ]

- 2. Rahmen
[ ] harmonisch
[ ] rechteckig
[ ] quadratisch
[ ]

- 3. Kopf
[ ] Keilkopf, viel Ausdruck
[ ] Keilkopf
[ ] groß
[ ] kleines Auge
[ ]

- 4. Genick
[ ] gut
[ ] schwer
[ ] leicht

- 5. Ganasche
[ ] gut
[ ] ausreichend
[ ] eng

- 6. Hals
[ ] gut. Verh. Ober-/Unterinie
[ ] mittellang
[ ] gut angesetzt
[ ] tief angesetzt
[ ] kurz
[ ] lang
[ ] breit
[ ] schmal
[ ] Unterhals
[ ] Axthieb
[ ]

- 7. Schulter
[ ] gut
[ ] lang
[ ] kurz
[ ] steil
[ ] flache Muskulatur
[ ] runde Muskulatur
[ ]

- 8. Widerrist
[ ] weit in den Rücken reichend
[ ] gut ausgeprägt
[ ] kurz
[ ] schwach ausgeprägt
[ ] vorgelagert
[ ]

- 9. Rumpf
[ ] gute Gurtentiefe
[ ] rundrippig
[ ] aufgezogen
[ ] zu schmal
[ ]

- 10. Rücken
[ ] guter Rücken
[ ] vorgeleitet
[ ] gesperrte Nierenpartie
[ ] grader langer Rücken
[ ] langes Mittelstück
[ ] matt / schwach in der Niere
[ ] stramm in der Niere
[ ] Senkrücken
[ ]

- 11. Kruppe
[ ] gut
[ ] lang
[ ] kurz
[ ] aufgestellter Sitzbeinhöcker
[ ] langer Oberschenkel
[ ] schräg
[ ] abgeschlagen
[ ] Schweif hoch angesetzt
[ ] überbaut
[ ]

- 12. Muskulatur
[ ] gut ausgeprägt
[ ] tief behost
[ ] viel / schwer
[ ] wenig HH-Muskulatur
[ ] schwach ausgeprägt
[ ]

- 13. Fundament
[ ] harmonisch
[ ] zu diesem Typ passend
[ ] trocken
[ ] balanciert
[ ] kurze Röhre
[ ] lange Röhre
[ ] kurzer Oberarm
[ ] langer Oberarm
[ ] schwach
[ ] Gallen
[ ] deutliche Auftreibungen

- 14. Fesselung
[ ] gut / straff
[ ] lang
[ ] kurz
[ ] steil
[ ] durchtrittig

- 15. Hufe
[ ] gut / passend zum Pferd
[ ] weit
[ ] eng
[ ] klein
[ ] ungleich / schief
[ ] Brechung der Zehenachse
[ ] Bockhuf
[ ] Flachhuf
[ ] Zwanghuf

- 16. Karpal-Gelenke
[ ] korrekt
[ ] gut ausgeprägt
[ ] schwach
[ ] geschliffen
[ ] abgesetzt, gespindelt
[ ] Röhre aussen angesetzt
[ ] eingeschnürt

- 17. Stellung vorne
[ ] korrekt
[ ] zehenweit
[ ] zeheneng
[ ] bodenweit
[ ] bodeneng
[ ] unterständig / vorbiegig
[ ] rückbiegig
[ ]

- 18. Sprunggelenke
[ ] gut ausgeprägt
[ ] gut gewinkelt
[ ] stark gewinkelt
[ ] gerade gewinkelt
[ ] gut eingeschient
[ ] schlecht eingeschient
[ ]

- 19. Stellung hinten
[ ] korrekt
[ ] gut gewinkelt
[ ] bodenweit
[ ] bodeneng
[ ] rückständig
[ ] fassbeinig
[ ] kuhbeinig
[ ] säbelbeinig
[ ] zehenweit
[ ] zeheneng
[ ] sprunggelenkseng

- 20. Bewegungsablauf
[ ] harmonisch
[ ] flach
[ ] elastisch
[ ] geschmeidig
[ ] guter Untertritt
[ ] wenig Untertritt
[ ] gute Lastaufnahme
[ ] schulterfrei
[ ] viel Knieaktion
[ ] gebunden
[ ] vorderlastig
[ ] viel Austritt
[ ] leicht statischer Rücken
[ ] viel Schwung im Rücken
[ ] nachgieb. Rücken
[ ] bündelnd
[ ] kippt im Fesselgelenk
[ ] dreht i. Sprunggelenken
[ ] dreht i. Karpalgelenk
[ ] dreht i. Knie
[ ] taktunrein
[ ]

- 21. Gesamteindruck und Entwicklung
[ ] überdurchschn. Qualität
[ ] gutes harm. Pferd
[ ] umgänglich / freundlich
[ ] lebhaft
[ ] ungehorsam
[ ] un gepflegt
[ ] unharmonisch
[ ] in der Entwicklung zurück
[ ]

- 22. sonstiges
[ ] gr. Hautfalte beim Nabel
[ ] Überbiss
[ ] Auftreibungen

[ ] Spezialbeschlagn:
[ ] Lahmheit / Verletzung:
Attest [ ] ja [ ] nein

Datum: 15-10-2017

Kommission: [Signature]

Stockmaß: Brustumfang: Röhrbein:

Kommentar:

Kürzel: VL (vorne links) VR (vorne rechts) HL (hinten links) HR (hinten rechts) V.bds (vorne beidseits) H.bds (hinten beidseits)

## AMERICAN PAINT HORSE ASSOCIATION CERTIFICATE of REGISTRATION

**Registered Name**  
SUDDEN ZIP OF ASSET

**Registration Number**  
1,062,670

**Type of Registration**  
REGULAR

**Color**  
BAY

**Pattern Type**  
TOBIANO

**Sex**  
MARE

**Foaling Date**  
APRIL 23, 2016

**State/Province Foaled**  
AUSTRIA

**Breeder** (Owner of Dam at Time of Breeding)  
VORRABER, JOHANNA & FRANZ  
PREDING WEIZ AUSTRIA

ID# - 8458373

**Original Owner**  
VORRABER, JOHANNA & FRANZ  
PREDING WEIZ AUSTRIA

ID# - 8458373

**Current Owner**  
VORRABER, JOHANNA & FRANZ  
PREDING WEIZ AUSTRIA

ID# - 8458373

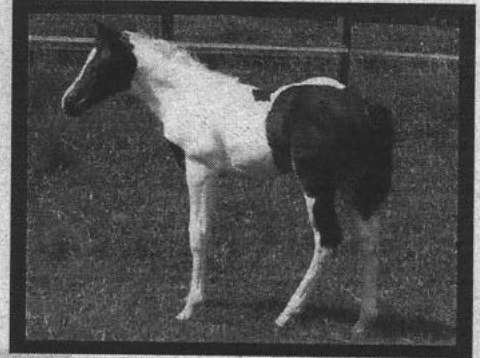

**Sire** WHATA VESTED ASSET  
952,854  
BAY/TOBIANO

HES GOT THE ASSETS  
378,686  
BAY/TOBIANO

WHATA TRAFFIC STOPPER  
353,153  
SORREL/TOBIANO

HES SUDDENLY FAMOUS  
722,583  
CHESTNUT/OVERO

CHIPS FANTASY  
(QH) 3,192,751  
CHESTNUT

INVESTMENT ASSET  
(QH) 2,617,890  
BAY

SHES GOT THE ZIP  
226,254  
BAY/TOBIANO

WHATA INVESTMENT  
93,027  
SORREL/TOBIANO

HF RUNFOR THE ROSES  
103,236  
SORREL/TOBIANO

A SUDDEN IMPULSE  
(QH) 3,013,117  
CHESTNUT

FAME MY BRICK  
(QH) 1,476,287  
BAY

ZIP'S CHOCOLATE CHIP  
(QH) 2,302,598  
BAY

BADGERS FANTASY  
(QH) 1,835,823



**Dam** A SUDDEN FANTASY  
903,743  
SORREL/SOLID

**Date Registered**  
AUGUST 17, 2016

*[Signature]*  
Executive Director

This certifies that the above-named horse is recorded in the American Paint Horse Association registry. This certificate is based upon the written evidence and signature provided by the applicant, and is issued with the right to correct and/or revoke.

### TRANSFER RECORD

The last name entered here under is the last recorded owner of this animal, as shown by the records of the American Paint Horse Association. TO TRANSFER THE ANIMAL DESCRIBED ABOVE, complete the transfer on the reverse side. Send this certificate and the transfer fee to the American Paint Horse Association, P.O. Box 961023, Fort Worth, Texas 76161-0023. The transfer entry will then be made and a certificate mailed as directed. Please contact Customer Service at (817) 222-6423 for additional information.

For office use only—do not alter information on front of certificate

Date of Purchase

Name and Address of Owner as Shown by Transfer Record

Attest of Record by Secretary

19



Paint Horse Austria Staatlich anerkannter Zuchtverband

**Bewertungsbogen für PHA-Zuchtschauen O Fohlen O Zuchtstute O Deckhengst**

Ort: Preding/Weiz Datum: 15. Oktober 2017 Startnr.: 16

Besitzer: Egon Wolf / Edith Buchberger Adresse: 8160 Weiz, Pestalozzigasse 22

Name: EDTITHS LITTLE ROOSTER Geschlecht: GELDING Farbe: SORREL/SOLID  
APHA-Nr. 983535 Geb. Datum: 18.1.2010 Chipnummer:

Bewertung					
Typ	Gebäude	Gliedmaßen/Hufe	Gang-Korrektheit	Gang-Qualität	Gesamt-Note
8	7,5	7,5	8	7,5	7,7

- 1. Typ**
- rassetypisch
  - geschlechtstypisch
  - edel
  - viel Ausdruck
  - wenig Ausdruck
  -

- 2. Rahmen**
- harmonisch
  - rechteckig
  - quadratisch
  -

- 3. Kopf**
- Keilkopf, viel Ausdruck
  - Keilkopf
  - groß
  - kleines Auge
  -

- 4. Genick**
- gut
  - schwer
  - leicht

- 5. Ganasche**
- gut
  - ausreichend
  - eng

- 6. Hals**
- gut. Verh. Ober-/Unterlinie
  - mittellang
  - gut angesetzt
  - tief angesetzt
  - kurz
  - lang
  - breit
  - schmal
  - Unterhals
  - Axthieb
  -

- 7. Schulter**
- gut
  - lang
  - kurz
  - steil
  - flache Muskulatur
  - runde Muskulatur
  -

- 8. Widerrist**
- weit in den Rücken reichend
  - gut ausgeprägt
  - kurz
  - schwach ausgeprägt
  - vorgelagert
  -

- 9. Rumpf**
- gute Gurtentiefe
  - rundrippig
  - aufgezogen
  - zu schmal
  -

- 10. Rücken**
- guter Rücken
  - vorgetieft
  - gesperrte Nierenpartie
  - grader langer Rücken
  - langes Mittelstück
  - matt / schwach in der Niere
  - stramm in der Niere
  - Senkrücken
  -

- 11. Kruppe**
- gut
  - lang
  - kurz
  - aufgestellter Sitzbeinhöcker
  - langer Oberschenkel
  - schräg
  - abgeschlagen
  - Schweif hoch angesetzt
  - überbaut
  -

- 12. Muskulatur**
- gut ausgeprägt
  - tief behost
  - viel / schwer
  - wenig HH-Muskulatur
  - schwach ausgeprägt
  -

- 13. Fundament**
- harmonisch
  - zu diesem Typ passend
  - trocken
  - balanciert
  - kurze Röhre
  - lange Röhre
  - kurzer Oberarm
  - langer Oberarm
  - schwach
  - Gallen
  - deutliche Auftreibungen

- 14. Fesselung**
- gut / straff
  - lang
  - kurz
  - steil
  - durchtrittig

- 15. Hufe**
- gut / passend zum Pferd
  - weit
  - eng
  - klein
  - ungleich / schief
  - Brechung der Zehenachse
  - Bockhuf
  - Flachhuf
  - Zwanghuf

- 16. Karpal-Gelenke**
- korrekt
  - gut ausgeprägt
  - schwach
  - geschliffen
  - abgesetzt, gespindelt
  - Röhre aussen angesetzt
  - eingeschnürt

- 17. Stellung vorne**
- korrekt
  - zehenweit
  - zeheneng
  - bodenweit
  - bodeneng
  - unterständig / vorbiegig
  - rückbiegig
  -

- 18. Sprunggelenke**
- gut ausgeprägt
  - gut gewinkelt
  - stark gewinkelt
  - gerade gewinkelt
  - gut eingeschient
  - schlecht eingeschient
  -

- 19. Stellung hinten**
- korrekt
  - gut gewinkelt
  - bodenweit
  - bodeneng
  - rückständig
  - fassbeinig
  - kuhbeinig
  - säbelbeinig
  - zehenweit
  - zeheneng
  - sprunggelenkseng

- 20. Bewegungsablauf**
- harmonisch
  - flach
  - elastisch
  - geschmeidig
  - guter Untertritt
  - wenig Untertritt
  - gute Lastaufnahme
  - schulterfrei
  - viel Knieaktion
  - gebunden
  - vorderlastig
  - viel Austritt
  - leicht statischer Rücken
  - viel Schwung im Rücken
  - nachgieb. Rücken
  - bündelnd
  - kippt im Fesselgelenk
  - dreht i. Sprunggelenken
  - dreht i. Karpalgelenk
  - dreht i. Knie
  - taktunrein
  -

- 21. Gesamteindruck und Entwicklung**
- überdurchschn. Qualität
  - gutes harm. Pferd
  - umgänglich / freundlich
  - lebhaft
  - ungehorsam
  - ungepflegt
  - unharmonisch
  - in der Entwicklung zurück
  -

- 22. sonstiges**
- gr. Hautfalte beim Nabel
  - Überbiss
  - Auftreibungen

Spezialbeschlagn:  
 Lahmheit / Verletzung:  
Attest  ja  nein

Datum: 15.10.2017

Kommission:

Stockmaß: \_\_\_\_\_ Brustumfang: \_\_\_\_\_ Röhrein: \_\_\_\_\_  
Kommentar: \_\_\_\_\_

Kürzel: VL (vorne links) VR (vorne rechts) HL (hinten links) HR (hinten rechts) V.bds (vorne beidseits) H.bds (hinten beidseits)

# 16

American Paint Horse Association

## CERTIFICATE of REGISTRATION

**Registered Name**  
EDITHS LITTLE ROOSTER

**Registration Number**  
983,535

**Type of Registration**  
SOLID PAINT-BRED

**Color**  
SORREL

**Pattern Type**  
SOLID

**Sex**  
~~STALLION~~ GELDING

**Foaling Date**  
JANUARY 18, 2010

**State/Province Foaled**  
AUSTRIA

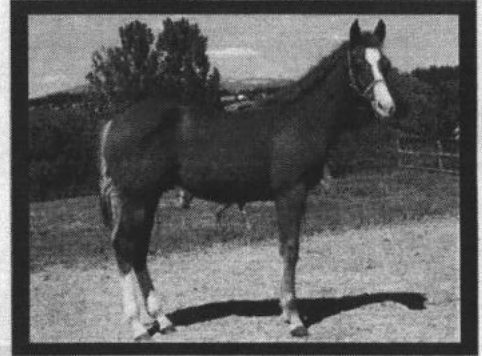

**Breeder** (Owner of Dam at Time of Breeding)  
VORRABER, JOHANNA & FRANZ  
PREDING WEIZ AUSTRIA

ID# - 8458373

**Original Owner**  
VORRABER, JOHANNA & FRANZ  
PREDING WEIZ AUSTRIA

ID# - 8458373

**Current Owner**  
WOLF, EGON & EDITH BUCHBERGER  
WEIZ AUSTRIA

ID# - 8925967

**Sire** XP ABSOLUT ROOSTER  
805,124  
SORREL/OVERO

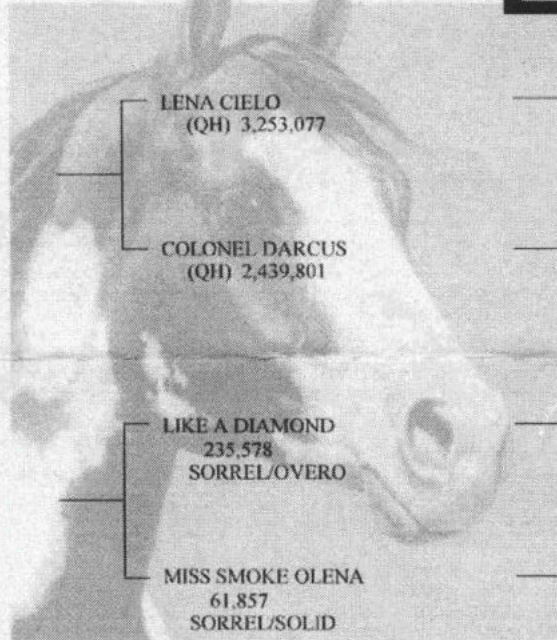

LENA CIELO  
(QH) 3,253,077

COLONEL DARCUS  
(QH) 2,439,801

LIKE A DIAMOND  
235,578  
SORREL/OVERO

MISS SMOKE OLENA  
61,857  
SORREL/SOLID

GALLO DEL CIELO  
(QH) 2,783,668

LIZZIELENA  
(QH) 1,377,633

COLONEL FRECKLES  
(QH) 911,585

MISS SILVER LYNX  
(QH) 1,645,818

GRAYS STARLIGHT  
(QH) 2,405,900

DIAMOND JEWEL WOOD  
28,411  
SORREL/OVERO

MR GUN SMOKE  
(QH) 157,943

MS OLENA REED  
(QH) 1,137,958

**Dam** LENAS AMAZING GRACE  
837,333  
SORREL/OVERO

**Date Registered**  
JULY 06, 2010

*Lyn Amstutz*  
Executive Director

<sup>1</sup> Duplicate Certificate Issued: December 28, 2010

This certifies that the above-named horse is recorded in the American Paint Horse Association registry. This certificate is based upon the written evidence and signature provided by the applicant, and is issued with the right to correct and/or revoke.

### TRANSFER RECORD

The last name entered here under is the last recorded owner of this animal, as shown by the records of the American Paint Horse Association. TO TRANSFER THE ANIMAL DESCRIBED ABOVE, complete the transfer on the reverse side. Send this certificate and the transfer fee to the American Paint Horse Association, P.O. Box 961023, Fort Worth, Texas 76161-0023. The transfer entry will then be made and a certificate mailed as directed. Please contact Customer Service at (817) 222-6423 for additional information.

For office use only — do not alter information on front of certificate

**Date of Purchase**  
JUNE 07, 2010

**Name and Address of Owner as Shown by Transfer Record**  
WOLF, EGON & EDITH BUCHBERGER  
WEIZ AUSTRIA

ID# - 8925967

**Attest of Record by Secretary**

*Lyn Amstutz*

WARNING — Do not accept this document unless you can see a watermark and visible fibers from both sides.

20

**Bewertungsbogen für PHA-Zuchtschauen O Fohlen O Zuchtstute O Deckhengst**

Ort: Preding/Weiz  
Besitzer: Kirk Lance

Datum: 15. Oktober 2017 Startnr.: 29  
Adresse: 8670 Fressnitz/Krieglach, Fressnitz 9

Name: PERCYVILLE  
APHA-Nr. 1073692

Geschlecht: STALLION  
Geb. Datum: 13.3.2017

Farbe:  
Chipnummer:

**Bewertung**

Typ <u>7,5</u>	Gebäude <u>7,5</u>	Gliedmaßen/ Hufe <u>7</u>	Gang- Korrektheit <u>7,5</u>	Gang- Qualität <u>7,5</u>	Gesamt- Note <u>7,4</u>
----------------	--------------------	------------------------------	---------------------------------	------------------------------	----------------------------

**1. Typ**

- rassetypisch
- geschlechtstypisch
- edel
- viel Ausdruck
- wenig Ausdruck
- 

**2. Rahmen**

- harmonisch
- rechteckig
- quadratisch
- 

**3. Kopf**

- Keilkopf, viel Ausdruck
- Keilkopf
- groß
- kleines Auge
- 

**4. Genick**

- gut
- schwer
- leicht

**5. Ganasche**

- gut
- ausreichend
- eng

**6. Hals**

- gut. Verh. Ober-/Unterlinie
- mittellang
- gut angesetzt
- tief angesetzt
- kurz
- lang
- breit
- schmal
- Unterhals
- Axthieb
- 

**7. Schulter**

- gut
- lang
- kurz
- steil
- flache Muskulatur
- runde Muskulatur
- 

**8. Widerrist**

- weit in den Rücken reichend
- gut ausgeprägt
- kurz
- schwach ausgeprägt
- vorgelagert
- 

**9. Rumpf**

- gute Gurtentiefe
- rundrippig
- aufgezogen
- zu schmal
- 

**10. Rücken**

- guter Rücken
- vorgeleift
- gesperrte Nierenpartie
- grader langer Rücken
- langes Mittelstück
- matt / schwach in der Niere
- stramm in der Niere
- Senkrücken
- 

**11. Kruppe**

- gut
- lang
- kurz
- aufgestellter Sitzbeinhöcker
- langer Oberschenkel
- schräg
- abgeschlagen
- Schweif hoch angesetzt
- überbaut
- 

**12. Muskulatur**

- gut ausgeprägt
- tief behost
- viel / schwer
- wenig HH-Muskulatur
- schwach ausgeprägt
- 

**13. Fundament**

- harmonisch
- zu diesem Typ passend
- trocken
- balanciert
- kurze Röhre
- lange Röhre
- kurzer Oberarm
- langer Oberarm
- schwach
- Gallen
- deutliche Auftreibungen

**14. Fesselung**

- gut / straff
- lang
- kurz
- steil
- durchtrittig

**15. Hufe**

- gut / passend zum Pferd
- weit
- eng
- klein
- ungleich / schief
- Brechung der Zehenachse
- Bockhuf
- Flachhuf
- Zwanghuf

**16. Karpal-Gelenke**

- korrekt
- gut ausgeprägt
- schwach
- geschliffen
- abgesetzt, gespindelt
- Röhre aussen angesetzt
- eingeschnürt

**17. Stellung vorne**

- korrekt
- zehenweit
- zeheneng
- bodenweit
- bodeneng
- unterständig / vorbiegig
- rückbiegig
- 

**18. Sprunggelenke**

- gut ausgeprägt
- gut gewinkelt
- stark gewinkelt
- gerade gewinkelt
- gut eingeschient
- schlecht eingeschient
- 

**19. Stellung hinten**

- korrekt
- gut gewinkelt
- bodenweit
- bodeneng
- rückständig
- fassbeinig
- kuhbeinig
- säbelbeinig
- zehenweit
- zeheneng
- sprunggelenkseng

**20. Bewegungsablauf**

- harmonisch
- flach
- elastisch
- geschmeidig
- guter Untertritt
- wenig Untertritt
- gute Lastaufnahme
- schulterfrei
- viel Knieaktion
- gebunden
- vorderlastig
- viel Austritt
- leicht statischer Rücken
- viel Schwung im Rücken
- nachgieb. Rücken
- bündelnd
- kippt im Fesselgelenk
- dreht i. Sprunggelenken
- dreht i. Karpalgelenk
- dreht i. Knie
- taktunrein
- 

**21. Gesamteindruck und Entwicklung**

- überdurchschn. Qualität
- gutes harm. Pferd
- umgänglich / freundlich
- lebhaft
- ungehorsam
- ungepflegt
- unharmonisch
- in der Entwicklung zurück
- 

**22. sonstiges**

- gr. Hautfalte beim Nabel
- Überbiss
- Auftreibungen

Spezialbeschlagn:

Lahmheit / Verletzung:

Attest  ja  nein

Datum: 15.10.2017

Kommission:

*[Handwritten signatures]*

Stockmaß:

Brustumfang:

Röhrbein:

Kommentar:

Kürzel: VL (vorne links) VR (vorne rechts) HL (hinten links) HR (hinten rechts) V.bds (vorne beidseits) H.bds (hinten beidseits)

APHA 4 Generation Pedigree For:  
PERCYVILLE

01073692 SORREL SOLID 2017 STALLION

## 13.3.2017

Sire Side of Pedigree

SMOKING COWBOY SB  
00930175 SORREL  
OVERO 2006 STALLION

DUNNIT COWBOY STAR  
00472519 SORREL  
OVERO 1998 STALLION

SHESA N GOLD  
Q2831851 BLACK 1989  
Mare

DUNNIT LIKE A COWBOY  
Q2947671 BAY Stallion

SB LUCKY SUNSHINE  
00372451 SORREL  
TOBIANO 1993 MARE

HESA COMMANDER  
Q0961841 BLACK Stallion

REFLECTIONS N GOLD  
Q1717471 Mare

HOLLYWOOD DUN IT  
Q2086591 DUN 1983 Stallion

STAGES MELODY  
Q2099216 SORREL Mare

ETTE BOY  
00154648 BLACK TOBIANO 1988 STALLION

LIL PINE SKIPAWINE  
00132750 RED ROAN OVERO 1987 MARE

COMMANDER KING  
Q0091540 BAY Stallion

RED BARS  
Q0085862 SORREL Mare

WHERE'S GOLDIE  
T0010913 BAY Stallion

AL'S REFLECTION  
Q0910256 BROWN Mare

PEPPY SAN BADGER  
Q1089924 SORREL 1974 Stallion

MISS DUAL DOC  
Q1615218 SORREL 1980 Mare

Dam Side of Pedigree

LITTLE LUCKY PEPITA  
00957846 SORREL  
SOLID 2008 MARE

MISTER DEPEP  
Q4327839 CHESTNUT  
Stallion

LUCKY PEPITA  
00666579 SORREL  
SOLID 1999 MARE

MISTER DUAL PEP  
Q3182866 SORREL 1993  
Stallion

FRECKLES SAN LENA  
Q2866018 CHESTNUT  
Mare

SMART LITTLE PEPITO  
Q3327554 SORREL  
Stallion

SB LUCKY SUNSHINE  
00372451 SORREL  
TOBIANO 1993 MARE

RIATA MAN  
Q1797753 SORREL Stallion

SAN LENA  
Q1828326 SORREL Mare

SMART LITTLE LENA  
Q1565822 SORREL 1979 Stallion

PEPITA CUFF LYNX  
Q2562769 CHESTNUT Mare

ETTE BOY  
00154648 BLACK TOBIANO 1988 STALLION

LIL PINE SKIPAWINE  
00132750 RED ROAN OVERO 1987 MARE